

**T.C.**  
**BALIKESİR ÜNİVERSİTESİ**  
**SOSYAL BİLİMLER ENSTİTÜSÜ**  
**TARİH ANABİLİM DALI**

**1244-1246-1247-1249 VE 1251 NUMARALI AYAZMEND NÜFUS**  
**DEFTERLERİNİN TRANSKRİPSİYON VE**  
**DEĞERLENDİRİLMESİ**

**YÜKSEK LİSANS TEZİ**

**CANSU ELCİK**

**BALIKESİR, 2024**



**T.C.**  
**BALIKESİR ÜNİVERSİTESİ**  
**SOSYAL BİLİMLER ENSTİTÜSÜ**  
**TARİH ANABİLİM DALI**

**1244-1246-1247-1249 VE 1251 NUMARALI AYAZMEND NÜFUS**  
**DEFTERLERİNİN TRANSKRİPSİYON VE**  
**DEĞERLENDİRİLMESİ**

**YÜKSEK LİSANS TEZİ**

**CANSU ELCİK**

**TEZ DANIŞMANI**

**PROF. DR. KENAN ZİYA TAŞ**

**BALIKESİR, 2024**

**T.C.**  
**BALIKESİR ÜNİVERSİTESİ**  
**SOSYAL BİLİMLER ENSTİTÜSÜ**

**TEZ ONAYI**

Enstitümüzün Tarih Anabilim Dalı'nda 202112517003 numaralı Cansu Elcik'in hazırladığı "1244-1246-1247-1249 ve 1251 Numaralı Ayazmend Nüfus Defterlerinin Transkripsiyon ve Değerlendirilmesi" konulu YÜKSEK LİSANS tezi ile ilgili TEZ SAVUNMA SINAVI, Lisansüstü Eğitim Öğretim ve Sınav Yönetmeliği uyarınca 12.06.2024 tarihinde yapılmış, sorulan sorulara alınan cevaplar sonunda tezin onayına OY BİRLİĞİ ile karar verilmiştir.

Üye (Başkan/Danışman) Prof. Dr. Kenan Ziya Taş İmza

Üye Doç. Dr. Mustafa Öner İmza

Üye Dr. Öğr. Üyesi Sezai SEVİM İmza

Enstitü Onayı

## ETİK BEYAN

Balıkesir Üniversitesi Sosyal Bilimler Enstitüsü Tez Yazım Kuralları'na uygun olarak hazırladığım bu tez çalışmada;

- Tez içinde sunduğum verileri, bilgileri ve dokümanları akademik ve etik kurallar çerçevesinde elde ettiğimi,
- Tüm bilgi, belge değerlendirme ve sonuçları bilimsel etik ve ahlak kurallarına uygun olarak sunduğumu,
- Tez çalışmada yararlandığım eserlerin tümüne uygun atıfta bulunarak kaynak gösterdiğimi,
- Kullanılan verilerde ve ortaya çıkan sonuçlarda herhangi bir değişiklik yapmadığımı,
- Bu tezde sunduğum çalışmanın özgün olduğunu bildirir, aksi bir durumda aleyhime doğabilecek tüm hak kayıplarını kabullendiğimi beyan ederim.

İmza

Cansu Elcik

## ÖNSÖZ

*"Arapça nefis kelimesinin çoğulu olan nüfus "nefis; ruh, can, hayat" anlamına gelir ve daha çok bir coğrafyada yaşayan insanları ifade eder ."* (Bozkurt, 2007, s. 293-294).

Devletlerin var olmasında önemli etkenlerden biriside nüfus olmuştur. Yaşanılan coğrafya ile ilgili detaylı verilere ulaşmak için öncelikle burada ikamet eden nüfus hakkında bilgi sahibi olunmalıdır. Nüfusun bilinmesiyle devlet geleceğe yönelik sosyal, iktisadi, askeri ve idari adımlarını planlamıştır. Bu sebeptendir ki İlk Çağlar'dan bu yana devlet kendi nüfusunu sayma yoluna gitmiştir. Bu sayımları da kayıt altına almak istemiştir.

Osmanlı Devleti'nde de arazi dökümü ve nüfusun sayımına büyük bir önem verilmiş bu doğrultuda devletin tahrir çalışmalarını ta ilk kuruluş yıllarına değin götürmek mümkündür (Çimen, 2012, s. 191).

Devlet Kayıt tutma işlemine Tahrir Defterleri ile başlayarak Avarız ve Temettuat kayıtları ile devam etmiştir (Koç, 2013, s. 181). Sayım esnasında nahiye, kaza, yaylak ve kışlak gibi oturlan alanların ve zirai alanların vakıf, mülk, tımar gibi hukuki durumları belirlenmiştir. Bu bölgelerdeki olgunlaşmış erkek nüfusun vergiye tabi' olup olmadığını, mevcut zirai ve hayvancılık ürünleri gibi devlete gelir getiren tüm kalemler kayıt altına alınmıştır (Taş, 1993, s. 14).

Osmanlı Devleti'nde modern anlamda ilk nüfus tespiti 1826 yılında II. Mahmud tarafından Yeniçeri ocağının kaldırılmasından sonra, 1828-29 tarihinde yapılmıştır. Fakat 1829 yılında yapılan bu sayım Osmanlı- Rus savaşı münasebetinden dolayı sağlıklı yapılan bir nüfus sayımı olmamış aynı zamanda tüm ülkede de uygulanamamıştır. Bu sayım tecrübesinden sonra 1831 yılında tekrar nüfus yoklamasına devam edilmiştir. (Başaran, 2017, s. 308). Söz konusu bazı eksiklik ve aksaklıklara rağmen 1831 sayımı yerel tarih çalışmaları açısından son derece mühim bilgiler ihtiva etmektedir. Arşiv belgeleri içinde ilk nüfus yoklamalarına 1831 yılı eylül ayının 14'üne denk gelen tarihte rastlanılmaktadır (Aydın, 1990, s. 94).

1831 yılından sonraki nüfus tespiti 1844 tarihinde, devamındakiler ise sırasıyla 1852, 1856, 1882, 1885 ve 1907 yıllarında gerçekleştirilmiştir. 1885 ve 1907 yıllarında yapılan sayımlar diğer sayımlara göre daha kapsamlıdır. Burada nüfus dağılımları yaşa, cinsiyete, doğum yerine, mesleğe, medeni durumuna, erkek

kökeni ve cemaate şeklinde tasniflerle detaylı olarak kayıtlar yapılmıştır (Feyziođlu, 2017, s. 264). Son kez Osmanlı nüfusunun sayıldığı 1914 yılı sayımıdır (Karpas, 2010, s. 75).

Lisans ve yüksek lisans eğitimimde hiçbir zaman benden desteđini esirgemeyen, engin bilgileriyle çalışmama yön veren kıymetli danışman hocam Prof. Dr. Kenan Ziya Taş'a teşekkürlerimi sunarım. Hayatım boyunca desteklerini üzerimden çekmeyen, her koşulda yanımda olan canım ailem Türkan ve Bayram Küpeli'ye, değerli hayat arkadaşım Tayfun Elcik'e ve canım arkadaşım Ceyda Yağmur Zorba'ya tüm desteklerinden dolayı teşekkürü borç bilirim.

**BALIKESİR, 2024**

**CANSU ELCİK**

## ÖZET

### 1244-1246-1247-1249 VE 1251 NUMARALI AYAZMEND NÜFUS DEFTERLERİNİN TRANSKRİPSİYON VE DEĞERLENDİRİLMESİ

**ELCİK, Cansu**

**Yüksek Lisans, Tarih Anabilim Dalı**

**Tez Danışmanı: Prof. Dr. Kenan Ziya TAŞ**

**2024, 202 Sayfa**

Osmanlı Devleti büyük bir cihan devletidir. Bunun neticesinde devlet, elinde bulunan araziler, ürünler ve hayvanlar için belirli sayımlar yapmak durumunda kalmıştır. Bu sayımlara öncelikle Tahrir Defterleri ile başlanmış devamında Avarız ve Temettuat Defterleri ile kayıt altına alınmıştır. Başlangıçta askere gidecek nüfus ve vergilerin tespiti ihtiyacı sadece erkek nüfusun sayımı ile birlikte Nüfus Defterlerinin oluşumunu sağlamıştır. Fakat sadece erkek nüfusun sayılması o yöredeki halk hakkında kesin sonuçlara ulaşmayı mümkün kılmamaktadır. 1831 yılında sultan II. Mahmud zamanında modern anlamda ilk nüfus sayımı gerçekleşmiştir. Bu bağlamda gerçekleştirilen sayımlar ile daha detaylı bilgilere ulaşmak mümkün olmuştur.

**Anahtar Sözcükler:** Nüfus Defteri, Ayazmend, Altınova, Demografik Yapı, Osmanlı İmparatorluğu.



## ABSTRACT

### TRANSCRIPTION AND EVALUATION OF POPULATION BOOKS

NO. 1244-1246-1247-1249 AND 1251

**ELCİK, Cansu**

**Master Thesis, History Department**

**Advisor: Prof. Dr. Kenan Ziya TAŞ**

**2024, 202 Pages**

The Ottoman Empire is a great world state. Therefore, the state had to conduct some censuses for the lands, products and animals in its possession. These censuses were first started with the Tahrir Books and then recorded in the Avarız and Temettuat Books. In the beginning, the need to determine the population to be conscripted to the army and the taxes led to the formation of Population Books with the census of only the male population. However, counting only the male population does not make it possible to reach definitive conclusions about the people in that region. In 1831, during the reign of Sultan Mahmud II, the first census in the modern sense was organized. With the censuses carried out in this context, it was possible to reach more detailed information.

**Keywords:** Population Book, Ayazmend, Altınova, Demographic structure, Ottoman Empire.

# İÇİNDEKİLER

	Sayfa
ÖNSÖZ .....	iii
ÖZET.....	v
ABSTRACT .....	vi
İÇİNDEKİLER .....	vii
ÇİZELGELER LİSTESİ .....	xi
KISALTMALAR LİSTESİ.....	xiii
<b>1.GİRİŞ .....</b>	<b>1</b>
1.1. Araştırmanın Problemi .....	1
1.2. Araştırmanın Amacı .....	1
1.3. Araştırmanın Önemi .....	2
1.4. Araştırmanın Varsayımları .....	2
1.5. Araştırmanın Sınırlılıkları .....	2
1.6. Tanımlar .....	3
<b>2. İLGİLİ ALANYAZIN .....</b>	<b>4</b>
2.1. Kuramsal Çerçeve .....	4
2.2. İlgili Araştırmalar .....	4
<b>3. YÖNTEM.....</b>	<b>6</b>
3.1. Araştırmanın Modeli .....	6
3.2. Evren ve Örneklem.....	6
3.3. Veri Toplama Araçları ve Teknikleri .....	6
3.4. Verilerin Toplanma Süreci .....	6
3.5. Verilerin Analizi .....	7
<b>4. BULGULAR VE YORUMLAR .....</b>	<b>8</b>
4.1. Ayazmend'in Kısa Tarihi .....	8

4.2. 1244-1246-1247-1249 ve 1251 Numaralı Nüfus Defterlerinin Değerlendirilmesi .....	9
4.2.1. 1244 Numaralı Nüfus Defteri.....	9
4.2.1.1. Yaşam Alanları ve Nüfus Sayısı .....	9
4.2.1.2. Meslek Grupları.....	10
4.2.1.3. Yaş Özellikleri.....	11
4.2.1.4. Fiziksel Özellikler .....	11
4.2.1.5. Kullanılan İsimler.....	12
4.2.1.6. Geline Yerlerin İsimleri .....	13
4.2.1.7. Cizye Durumları .....	13
4.2.2. 1246 Numaralı Nüfus Defteri.....	14
4.2.2.1. Yaşam Alanları ve Nüfus Sayısı .....	14
4.2.2.2. Meslek Grupları.....	14
4.2.2.3. Askerlik Görevinde Olanlar .....	15
4.2.2.4. Yaş Özellikleri.....	15
4.2.2.5. Fiziksel Özellikler .....	15
4.2.2.6. Kullanılan İsimler.....	16
4.2.2.7. Ünvan, Lakap ve Aile İsimleri .....	18
4.2.2.8. Gulam ve Hizmetçi Vasfı Taşıyan Kişiler .....	20
4.2.3. 1247 Numaralı Nüfus Defteri.....	20
4.2.3.1. Yaşam Alanları ve Nüfus Sayısı .....	20
4.2.3.2. Meslek Grupları.....	21
4.2.3.3. Yaş Özellikleri.....	22
4.2.3.4. Fiziksel Özellikler .....	22
4.2.3.5. Kullanılan İsimler.....	23
4.2.3.6. Kullanılan Lakaplar.....	23
4.2.3.7. Geline Yerlerin İsimleri .....	24

4.2.3.8. Cizye Durumları .....	24
4.2.4. 1249 Numaralı Nüfus Defteri.....	24
4.2.4.1. Yaşam Alanları ve Nüfus Sayısı .....	24
4.2.4.2. Meslek Grupları.....	25
4.2.4.3. Askerlik Görevinde Olanlar .....	25
4.2.4.4. İmam ve Hatiplik Görevinde Olanlar .....	26
4.2.4.5. Gulam ve Hizmetçi Vasfı Taşıyan Kişiler .....	27
4.2.4.6. Yaş Özellikleri.....	27
4.2.4.7. Fiziksel Özellikler .....	27
4.2.4.8. Kullanılan İsimler.....	28
4.2.4.9. Ünvan, Lakap ve Aile İsimleri .....	29
4.2.5. 1251 Numaralı Nüfus Defteri.....	32
4.2.5.1. Yaşam Alanları ve Nüfus Sayısı .....	32
4.2.5.2. Meslek Grupları.....	32
4.2.5.3. Yaş Özellikleri.....	33
4.2.5.4. Fiziksel Özellikler .....	34
4.2.5.5. Kullanılan İsimler.....	34
4.2.5.6. Kullanılan Ünvan, Lakap ve Aile İsimleri .....	36
4.2.5.7. Cizye Durumları .....	36
4.3. 1244-1246-1247-1249 ve 1251 Numaralı Nüfus Defterlerinin Transkripsiyonu .....	37
4.3.1. 1244 Numaralı Nüfus Defteri.....	37
4.3.2. 1246 Numaralı Nüfus Defteri.....	62
4.3.3. 1247 Numaralı Nüfus Defteri.....	121
4.3.4. 1249 Numaralı Nüfus Defteri.....	127
4.3.5. 1251 Numaralı Nüfus Defteri.....	168
<b>5. SONUÇ VE ÖNERİLER.....</b>	<b>190</b>

5.1. Sonuçlar.....	190
5.2. Öneriler.....	191
<b>KAYNAKÇA .....</b>	<b>192</b>
<b>EKLER.....</b>	<b>193</b>
<b>EK 1:</b> 1244 Numaralı Nüfus Defterinin İlk Sayfası .....	193
<b>EK 2:</b> 1244 Numaralı Nüfus Defterinin Son Sayfası .....	194
<b>EK 3:</b> 1246 Numaralı Nüfus Defterinin İlk Sayfası .....	195
<b>EK 4:</b> 1246 Numaralı Nüfus Defterinin Son Sayfası .....	196
<b>EK 5:</b> 1247 Numaralı Nüfus Defterinin İlk Sayfası .....	197
<b>EK 6:</b> 1247 Numaralı Nüfus Defterinin Son Sayfası .....	198
<b>EK 7:</b> 1249 Numaralı Nüfus Defterinin İlk Sayfası .....	199
<b>EK 8:</b> 1249 Numaralı Nüfus Defterinin Son Sayfası .....	200
<b>EK 9:</b> 1251 Numaralı Nüfus Defterinin İlk Sayfası .....	201
<b>EK 10:</b> 1251 Numaralı Nüfus Defterinin Son Sayfası .....	202

## ÇİZELGELER LİSTESİ

Sayfa

<b><u>Cizelge 1</u></b> Yaşam Alanları Dağılımı.....	10
<b><u>Cizelge 2</u></b> Meslek Grupları Dağılımı.....	10
<b><u>Cizelge 3</u></b> Yaş Özellikleri Dağılımı .....	11
<b><u>Cizelge 4</u></b> Boy Uzunlukları Dağılımı .....	11
<b><u>Cizelge 5</u></b> Bıyık Rengi Dağılımı.....	11
<b><u>Cizelge 6</u></b> İsimler Dağılımı.....	12
<b><u>Cizelge 7</u></b> Geline Yerlerin İsim Dağılımı.....	13
<b><u>Cizelge 8</u></b> Cizye Durumları Dağılımı .....	13
<b><u>Cizelge 9</u></b> Yaşam Alanları Dağılımı.....	14
<b><u>Cizelge 10</u></b> Meslek Grupları Dağılımı.....	15
<b><u>Cizelge 11</u></b> Askerlik Görevinde Olanlar Dağılımı.....	15
<b><u>Cizelge 12</u></b> Yaş Özellikleri Dağılımı .....	15
<b><u>Cizelge 13</u></b> Boy Uzunlukları Dağılımı .....	16
<b><u>Cizelge 14</u></b> Sakal Ve Bıyık Özellikleri Dağılımı .....	16
<b><u>Cizelge 15</u></b> İsimler Dağılımı.....	17
<b><u>Cizelge 16</u></b> Ünvan Ve Lakap Dağılımı .....	18
<b><u>Cizelge 17</u></b> Aile İsimleri Dağılımı.....	19
<b><u>Cizelge 18</u></b> Gulam Ve Hizmetçi Vasfı Taşıyan Kişiler Dağılımı .....	20
<b><u>Cizelge 19</u></b> Yaşam Alanları Dağılımı.....	21
<b><u>Cizelge 20</u></b> Meslek Grupları Dağılımı.....	21
<b><u>Cizelge 21</u></b> Yaş Özellikleri Dağılımı .....	22
<b><u>Cizelge 22</u></b> Boy Uzunlukları Dağılımı .....	22
<b><u>Cizelge 23</u></b> Bıyık Rengi Dağılımı.....	22

<b><u>Cizelge 24</u></b> İsimler Dağılımı .....	23
<b><u>Cizelge 25</u></b> Lakap Dağılımı .....	23
<b><u>Cizelge 26</u></b> Geline Yerlerin İsim Dağılımı .....	24
<b><u>Cizelge 27</u></b> Cizye Durumları Dağılımı .....	24
<b><u>Cizelge 28</u></b> Yaşam Alanları Dağılımı .....	25
<b><u>Cizelge 29</u></b> Meslek Grupları Dağılımı .....	25
<b><u>Cizelge 30</u></b> Askerlik Görevinde Olanlar Dağılımı .....	26
<b><u>Cizelge 31</u></b> Dini Görevde Olanlar Dağılımı .....	26
<b><u>Cizelge 32</u></b> Gulam Ve Hizmetçi Vasfı Taşıyan Kişiler Dağılımı .....	27
<b><u>Cizelge 33</u></b> Yaş Özellikleri Dağılımı .....	27
<b><u>Cizelge 34</u></b> Boy Uzunlukları Dağılımı .....	28
<b><u>Cizelge 35</u></b> Sakal Ve Bıyık Özellikleri Dağılımı .....	28
<b><u>Cizelge 36</u></b> İsimler Dağılımı .....	29
<b><u>Cizelge 37</u></b> Ünvan Ve Lakap Dağılımı .....	30
<b><u>Cizelge 38</u></b> Aile İsimleri Dağılımı .....	31
<b><u>Cizelge 39</u></b> Yaşam Alanları Dağılımı .....	32
<b><u>Cizelge 40</u></b> Meslek Grupları Dağılımı .....	33
<b><u>Cizelge 41</u></b> Yaş Özellikleri Dağılımı .....	33
<b><u>Cizelge 42</u></b> Boy Uzunlukları Dağılımı .....	34
<b><u>Cizelge 43</u></b> Bıyık Rengi Dağılımı .....	34
<b><u>Cizelge 44</u></b> İsimler Dağılımı .....	35
<b><u>Cizelge 45</u></b> Lakap Dağılımı .....	36
<b><u>Cizelge 46</u></b> Aile İsimleri Dağılımı .....	36
<b><u>Cizelge 47</u></b> Cizye Durumları Dağılımı .....	36

## KISALTMALAR LİSTESİ

<b>C.</b>	: Cilt
<b>DİA</b>	: Diyanet İslam Ansiklopedisi
<b>H.</b>	: Hicri
<b>M.</b>	: Miladi
<b>Na</b>	: Düşük gelir
<b>s.</b>	: Sayfa
<b>ta</b>	: Orta



# 1. GİRİŞ

## 1.1. Araştırmanın Problemi

Tezin ana konusunu oluşturan nüfus defterleri Başbakanlık Osmanlı Arşivi bünyesinde bulunan beş adet nüfus defteridir.

Bu defterlerden ilki 1244 Numaralı Hüdavendigâr Eyaleti, Karesi Sancağı, Ayazmend Kazası H. 29-12-1260 tarihli Nüfus Defteridir.

İkinci defter 1246 Numaralı Hüdavendigâr Eyaleti, Karesi Sancağı, Ayazmend kazası, Emrudabad nahiyesi Müslim Nüfus Defteri H. 29-12-1257 tarihlidir.

Üçüncü defter 1247 Numaralı Hüdavendigâr Eyaleti, Ayazmend kazası, Emrudabad nahiyesi Reaya Nüfus Defteri H. 29-12-1258 tarihlidir.

Dördüncü defter 1249 Numaralı Hüdavendigâr Eyaleti, Karesi Sancağı, Ayazmend kazası, Çandarlı nahiyesi Müslim Nüfus Defteri H. 11-07-1258 tarihlidir.

Son defter ise 1251 Numaralı Hüdavendigâr Eyaleti, Karesi Sancağı, Ayazmend kazası, Çandarlı nahiyesi Reaya Nüfus Defteri olup H. 29-12-1260 tarihlidir.

Bu defterler sayesinde Ayazmend kazası ve iki Nahiyesinde yaşayan halkın sosyo ekonomik durumlarına tanıklık edilebilecektir.

## 1.2. Araştırmanın Amacı

Nüfus Defterleri daha öncede bahsettiğimiz üzere mühim arşiv kaynaklarından biridir. İçerdiği bilgiler sayesinde kısıtlı da olsa o döneme dair fikir sahibi olmamızda önem arz eder. Çalışmaya konu olan bu defterler ile orada bulunan kaç tane hane, kaç tane mahalle, kaç tane imam, kaç tane askerlik görevinde bulunan şahıslar olduğu ortaya çıkacaktır. Aynı zamanda şahısların meslekleri, ekonomik

durumları, defterlerde bu tezde de açıklamalar kısmında bahsettiğimiz ölüm- doğum tarihleri, akrabalık bağları, fiziksel özellikleri, yaşları, kökenleri, aslen nereli oldukları ya da hangi tarihte nereden geldikleri de açıklanmış olduğundan kısıtlıda olsa o döneme ait bir portre çizilecektir. Bununla birlikte farklı tarihlerde sayımları yapılmış olan Çandarlı ve Emrudabad nahiyeleri ile ilgili de dönemsel karşılaştırmalar yapılabilecektir.

### **1.3. Araştırmanın Önemi**

Araştırma M. 1842 yılları ile 1845 yılları arasında gerçekleşen nüfus sayımları ile ilgili bilgiler sunacaktır. Yapılan transkript sonrasında elde edilen verilerin değerlendirilmesi ile Ayazmend kazasına dair aile yapısı, kullanılan ünvanlar, kullanılan isimler, uğraş alanları gibi sosyo-ekonomik durumlar gün yüzüne çıkartılacaktır.

### **1.4. Araştırmanın Varsayımları**

Araştırmanın asıl konusunu 1244-1246-1247-1249 ve 1251 Ayazmend kazası ve ona bağlı bulunan Çandarlı ile Emrudabad Nüfus Defterleri oluşturmakta olup bunun ışığında elde edilen veriler üzerinden bu kaza ile ilgili değerlendirmeler yapılmıştır.

### **1.5. Araştırmanın Sınırlılıkları**

Araştırma da zaman, mekân ve kaynak bakımından üç sınırlılık bulunmaktadır. 1244 Numaralı Nüfus Defteri 1845 yılı, 1246 Numaralı Nüfus Defteri 1842 yılı, 1247 Numaralı Nüfus Defteri 1843 yılı, 1249 Numaralı Nüfus Defteri 1842 yılı ve 1251 Numaralı Nüfus Defteri 1845 yılında yapılmış olan nüfus sayımını ele aldığından zaman bakımından sınırlıdır. Sadece Ayazmend kazasının belirli yerleri hakkında bilgiler sunmasından dolayı da mekan bakımından sınırlıdır. Kaynak bakımından sınırlılıklar ise bazı defterlerdeki yazıların güç okunması, defterlerin kimi yerinin zarar görmesi ve silinmesi, her defterde aynı usulde kayıt alınmaması özellikle deftere yazma işleminin farklı kişiler tarafından yapılması ile sık sık kayıt altına alınan şahıs numaralarının atlanması veya aynı numaraların tekrar

yazılmasıyla karışıklıklar meydana gelmiştir. Defter aslına sadık kalınarak transkript edilmiştir. Bu şekilde (?) olan kısımlar okunamayan kelimeyi ifade etmektedir.

### **1.6. Tanımlar**

Bu çalışmada yer alan terimler ve tanımları aşağıda verilmiştir.

**Alâ:** kişinin gelir durumunun yüksek olduğunu ifade eder.

**Cizye:** Müslüman olmayan kişilerden alınan vergi.

**Edna (Na):** Kişinin gelir durumunun düşük olduğunu ifade eder.

**Karye:** Köy.

**Müstecir:** Kira karşılığında herhangi bir yeri tutan kimse, kiracı.

**Ta(avsât):** Kişinin gelir durumunun orta olduğunu ifade eder.

**Karye:** Köy.

## 2. İLGİLİ ALANYAZIN

### 2.1. Kuramsal Çerçeve

Transkripti yapılan Nüfus Defterlerinde öncelikle hane reisinin ismi yazılıp sonrasında oğlu, karındaşı, torunu, gulamı, yeğeni, hafidi gibi sıralamalarla akrabalık bağları dile getirilmiştir.

Hane numarası yazıldıktan sonra kendi içlerinde numaralandırılma yapılmıştır. Meslekler ve askeriyede görevli olanların mertebeleri yazılmış, nereli oldukları ya da hangi amaçla hangi tarihte geldikleri ile ilgili kısıtlı olsa da notlar düşülmüştür. Fiziksel özellikleri uzun, uzunca, koca, kısa, orta ifadeleri ile boy durumları belirtilmiş, yaş, göz rengi, bıyık özellikleri ve kullanılan unvanlar bu defterlerde yer almıştır. Cizye durumları da defterlerde belirtilmiş olup ta kısaltması orta geliri, edna düşük geliri, alâ ise yüksek geliri ifade etmektedir. Kırmızı mürekkep ile de doğum ve ölümler not edilmiştir. Defterler ışığında orada bulunan köy-mahalle isimleri, çiftlik ve ağıllar da tespit edilebilecektir.

### 2.2. İlgili Araştırmalar

Osmanlı nüfusu ile ilgili çalışmalar içerisinde Ömer Lütfi Barkan'ın “Tarihi Demografi Araştırmaları” ve “Osmanlı Tarihi” “Türkiye’de İmparatorluk devirlerinin Büyük Nüfus ve Arazi Tahrirleri” gibi araştırmaları mühim rol oynamaktadır.

1831 nüfus sayımının yapılış amacını, gerçekleştirilme süreci ve defterlerin içeriği hakkında ilk çalışma Prof. Enver Ziya Karal (2010) tarafından 1843 tarihinde gerçekleştirilmiştir.

Prof. Kemal H. Karpat'ın “Osmanlı Nüfusu” adlı çalışması ile sayımlarla ilgili geniş bilgilere sahip olunmaktadır. Bu çalışma da sayım süreci, gelişimi ve İstanbul nüfusuna dair veriler aktarılmıştır.

Adnan imen'in "Sayım, Kayıt D zeni ve TeŐkilatlanma Aısından Osmanlıda N fus Hizmetleri" adlı alıŐması sayım aŐamalarını d zenli olarak g rebilmemizi saėlamıŐtır.

Sezai Sevim'in 1993 yılında tamamladıėı Doktora Tezi olan "XVI. Y zyılda Karesi Sancaėı" adlı alıŐması hazırlanan bu alıŐma iin  nde gelen baŐvuru kaynaklarından biri olmuŐtur. Ayazmend'in tarihini sosyo-ekonomik durumunu aydınlatması bakımından en m him kaynaklardan birini teŐkil eder.

Tarih  ėretmeni  mer Erdem'in "D nden Bug ne Altınova(1999)" kitabında ve "Ayvalık Tarihi  zerine Akademik alıŐmalar Sekisi" kitabı iinde yer alan "Ayazmend'den Altınova'ya" adlı arŐiv belgelerine de dayandırarak hazırladıėı alıŐmasıyla yine Ayazmend ile ilgili bilgi edinmemizde  nemli bir role sahiptir..

## **3. YÖNTEM**

### **3.1. Araştırmanın Modeli**

Araştırmamızda 1244-1246-1247-1249 ve 1251 Numaralı Ayazmend Kazasına ait Nüfus Defterleri transkript edilmiş ve elde edilen bulgular incelenerek gruplandırılmıştır. Bunun sonucunda 19.Yüzyıl Ayazmend kazası ve iki nahiyesine dair sosyal ve ekonomik hayat saptanmaya çalışılmıştır.

### **3.2. Evren ve Örneklem**

Araştırmamızda Hüdavendigâr Eyaleti, Karesi Sancağı, Ayazmend Kazasına ait Nüfus Defterlerinde yer alan bilgiler ile sosyal ve ekonomik tarih ortaya koyulmuştur.

### **3.3. Veri Toplama Araç ve Teknikleri**

Araştırmamızın temelini Başbakanlık Osmanlı Arşivi'nde bulunan 1244-1246-1247-1249 ve 1251 Numaralı Ayazmend kazası ve ona bağlı olan Çandarlı ile Emrudabad (Gömeç) Müslim ve Gayr-i Müslim Nüfus Defterleri oluşturmaktadır. Nüfus Defterlerinin tümü aynı tarihte olmayıp 1842 ile 1845 yılları arasına denk gelen tarihlere sahiptir. Bu defterlerin yanı sıra makale, dergi, kitap ve ansiklopedi maddesinden de yararlanılmıştır.

### **3.4. Verilerin Toplanma Süreci**

Veri toplama süreci 1244-1246-1247-1249 ve 1251 Numaralı Nüfus Defterleri olduğundan bu defterlerde yer alan bilgiler ışığında başlamıştır. Analiz kısmı ise yine nüfus defterlerinde yer alan veriler ışığında gerçekleştirilmiştir.

### **3.5. Verilerin Analizi**

Çalışmanın analizi bu defterler ve diğer bilimsel kaynakların harmanlanmasıyla birlikte titizlikle ve ayrı ayrı olarak gerçekleştirilmiştir.

## 4. BULGULAR VE YORUMLAR

### 4.1. Ayazmend'in Kısa Tarihi

Ayazmend'in günümüzdeki ismi Altınovadır. Balıkesir'in İzmir il sınırında konumlanan ve Ayvalık ilçesine bağlı bir iskân yeri olan Ayazmend , Bergama ilçesi ve Dikili ilçesi ile komşudur. Anlam itibariyle kutsal su denilmektedir (Umar, 1993, s. 143). Ayazmend'in tarihi ile ilgili bilgiler oldukça kısıtlıdır. Hangi tarihte ve kimler tarafından kurulduğuna dair kesin bir bilgi yoktur.

Ayazmend ve çevresinde yapılan araştırmalar, geç-Kalkolitik-Erken Bronz—Geç Bronz Çağı zamanına kadar tarihinin indirgendiğini göstermektedir (Erdem, 2022, s. 281). Türkler'in Anadolu'nun batısını yurt edinmesi ve buraya yerleşerek Bizans'ı devre dışı bırakmalarıyla bölgeye Türk iskânı sağlanmıştır. Anadolu Selçuklu Devleti'nin yıkılma devrinde Balıkesir, Ayazmend, Edremit ve Edincik gibi büyük bir bölgeyi muhteva eden Karesioğulları Beyliği hakimiyeti ele almıştır. (Uzunçarşılı, 1994, s. 78). Karesi Bey'in ölümü ve oğulları arasında geçen iç kargaşalar devam ederken Osmanlı bu duruma müdahale ederek, XIV. Yüzyıl'ın ortalarında Ayazmend, Edremit ve Bergama Osmanlı topraklarına eklenmiştir (Erdem, 2022, s. 282).

Kalabalıklık bakımından 16.yüzyılda Karesi Sancağının Ayazmend şehri, Balıkesir'den sonra ikinci sırada gelmektedir. Aynı zamanda ovasının çok verimli olduğu ve bağlı olduğu Karesi Sancağı'nın Adalar Denizine kavuştuğu üç kolundan birinin bulunduğu yerleşim yeri olarak belirtilmektedir. 16. Yüzyıldaki hali ile eski zamanlardan kalma kale bakiyesinin çevresinde geliştirilmiştir (Sevim, 1993, s. 160). yine aynı yüzyılda adları Hisar, Koca Kadı, Şeyhlü, Kethüda, Nalpare , Ahmet Paşa, Camii Şerif ve Kara Musa olarak geçen 8 mahalleden, 2 camii, 2 hamam, 5 mescit, 1 imarethane ve 1 zaviye bunun yanında bozahane ve mum üretimi yapılan mumhane yer almaktadır ( Erdem, 2022, s. 283).



1530 senesinde kazanın nüfusu yalnız yaşayan 75 mücerred ile 267 hane olarak geçmektedir. 1573 senesinde ise bu miktarın 583 hane ile 4 mücerrede ulaştığı görülmektedir. 43 senede ciddi bir artış saptanmış ve bunun yüzdelik miktarı % 106.7 olarak geçmektedir (Sevim, 1993, s.162). Ayazmend konumu itibariyle de sık sık baskınlara uğramaktaydı. Bu baskınları arşiv belgeleri ile takip etmek mümkündür. Buraların güvenliği ile ilgili Sancak beyleri kadınlara buyruklar göndermiş ve Ayazmend ile Bergama'ya gönderilen buyrukta Bergama dizdarı Ali Bey baskına uğrayarak öldürülmüştür (Arıkan, 2001, s. 21-22).

Balıkesir Sancağında Buğday da, susam ekiminde, mahlut'da en çok üretim yapılan yer olarak Ayazmend ismi de geçmektedir. Bunun yanında susamın fazla üretimi yağhanelerin ortaya çıkmasına zemin hazırlamıştır. Çeltik üretiminde ise diğer nahiyelere göre daha az üretim yapılmaktadır. Bağcılıkta gelişmiş olup, en çok bahçelerin bulunduğu yerlerin başında yine Ayazmend nahiyesi yer almaktadır. Pamuk dokumacılığında, endüstri ham maddesi olan keten ve kendir'in yetişmesinde önemli bir rol oynamaktadır. Bölgede arıcılık, balıkçılık ve koyunculukta yapılmakta olup, Sancak'ta koyun sayısının 70.000 olduğu ve bu sayının 8.000'den fazlasının da burada yetiştirildiği ortaya çıkmaktadır. (Sevim, 1993, s. 236-239-245-247).

Ayazmend ve çevresinde XVI. Yüzyılda Gayrimüslim nüfusa rastlanmamasına karşın yüzyıl sonunda Ayvalık'ın kurulmasıyla Gayrimüslim nüfus belirginleşmeye başlamış, 1830'lu yıllarla birlikte kazadaki çiftlik ve ağıllarda yoğun bir Rum nüfus artışı olmuştur (Erdem, 2022, s. 289).

## **4.2. 1244, 1246, 1247, 1249 ve 1251 Numaralı Nüfus Defterlerinin Değerlendirilmesi**

### **4.2.1. 1244 Numaralı Nüfus Defteri**

#### **4.2.1.1. Yaşam Alanları ve Nüfus Sayısı**

Defterde yaşam alanlarında Mahalle-i Hisar 12 kişi, Şahbaz Oğlu Çiftliği 1, Dikili İskelesi Dekakin ve Odalar 7 kişi, İsmail Beğ Makaron Çiftliği 17 kişi, Çelenkçi Çiftliği 3 kişi, Dekakin ve Odalar 18 kişi, Dikili Çiftliği 11 kişi, İsmail Beğ

Ağılı 5 kişi, Beğlik Çiftliği 12 kişi, Müslim Değirmeni 2 kişi, Hacı Ömer Ağa'nın Doğancı Ağılı 9 kişi, Karye-i Araplar 4 kişi, Vangil Kahya Ağılı 4 kişi, Müslim Çiftliği 10 kişi, Karye-i Salihler 2 kişi, Hacı Ömer Ağa'nın Üç Pınar Çiftliği 15 kişi, Kabakum'da Andiriya Oğlu Çiftliği 16 kişi, Nasuh Ağa Ağılı 6 kişi, Hacı Ömer Ağa Çiftliği 12 kişi, Makaron İskelesi Bağçesi 6 kişi, Hacı Ömer Ağa'nın Yalı Çiftliği 9 kişi, İsmail Beğ'in Tebe Çiftliği 18 kişi, Müslim Bağçesi 3 kişi, Ahmed Beğ Çiftliği 5 kişi ve İsmail Beğ Çiftliği 5 kişiyle kayıt altına alınmıştır. 1244 Numaralı Ayazmend Kazası Reaya Nüfus Defterinde toplamda 216 kişi kaydı gözükmektedir.

**Çizelge 1: Yaşam Alanları Dağılımı**

Mahalle-i Hisar	Şahbaz Oğlu Çiftliği	Dikili İskelesi Dekakin Ve Odalar	İsmail Beğ Makaron Çiftliği	Çelenkçi Çiftliği
Dekakin Ve Odalar	Dikili Çiftliği	İsmail Beğ Ağılı	Beğlik Çiftliği	Müslim Değirmeni
Hacı Ömer Ağa'nın Doğancı Ağılı	Karye-i Araplar	Vangil Kahya Ağılı	Müslim Çiftliği	Karye-i Salihler
Hacı Ömer Ağa'nın Üç Pınar Çiftliği	Kabakum'da Andiriya Oğlu Çiftliği	Nasuh Ağa Ağılı	Hacı Ömer Ağa Çiftliği	Makaron İskelesi Bağçesi
Hacı Ömer Ağa'nın Yalı Çiftliği	İsmail Beğ'in Tebe Çiftliği	Nasuh Ağa'nın (?) Kahya Ağılı	Müslim Bağçesi	Ahmed Beğ Çiftliği
İsmail Beğ Çiftliği				

#### 4.2.1.2. Meslek Grupları

Defterde adı geçen 7 bağçevan, 5 bakkal, 3 amele, 1 berber, 1 etmekçi, 2 terzi, 1 kahveci, 8 çiftçi, 2 ırgad, 4 çırak, 8 çoban, 19 hizmetkar, 1 zeytinci, 1 tekneçi, 3 kahya, 1 değirmenci, 1 çeşmeci bulunmaktadır.

**Çizelge 2: Meslek Grupları Dağılımı**

Bağçevan	7	Etmekçi	1	Irgad	2	Hizmetkar	19	Kahya	3
Bakkal	5	Terzi	2	Çırak	4	Zeytinci	1	Değirmenci	1
Amele	3	Kahveci	1	Çoban	8	Tekneçi	1	Çeşmeci	1
Berber	1	Çiftçi	8						

#### 4.2.1.3. Yaş Özellikleri

0-10 yaş arası 7, 10-20 yaş arası 37, 20-30 yaş arası 126, 30-40 yaş arası 31, 40-50 yaş arası 10, 50-60 yaş arası 1 kişi bulunmaktadır. En fazla yaş sınırı 60'tır. Genç nüfus 126 kişiyle yoğunluğu oluşturmaktadır.

**Çizelge 3: Yaş Özellikleri Dağılımı**

0-10 Yaş Arası	7	30-40 Yaş Arası	31
10-20 Yaş Arası	37	40-50 Yaş Arası	10
20-30 Yaş Arası	126	50-60 Yaş Arası	1

#### 4.2.1.4. Fiziksel Özellikler

Kısa boylu 8, orta boylu 173 ve uzun boylu kişi sayısı 46'dır. Genel olarak orta boylu kişi sayısı daha fazladır. Bıyık özellikleri ise kara bıyıklı sayısı 10, sarı bıyıklı 70, kumral bıyıklı 66, kır bıyıklı 18 ve ter bıyıklı olarak 33 kişi gözükmektedir. Sarı bıyıklı kişi sayısı diğerlerine göre daha yoğunluktadır.

**Çizelge 4: Boy Uzunlukları Dağılımı**

Boy Uzunlukları	Kişi Sayısı
Kısa	8
Orta	173
Uzun/Uzunca	46

**Çizelge 5: Bıyık Rengi Dağılımı**

Kara Bıyıklı	10
Sarı Bıyıklı	70
Kumral Bıyıklı	66
Kır Bıyıklı	18
Ter Bıyıklı	33

#### 4.2.1.5. Kullanılan İsimler

Çizelgede görüleceği üzere 72 çeşit isim geçmektedir. En çok kullanılan isimler 24 kişiyle Yorgi ve 20 kişinin kullanımıyla Yani isimidir.

Çizelge 6: İsimler Dağılımı

Yorgi	24	Asturi	2	Manas	1	Eneklı	4
Konstandi	9	Esterati	4	Heralambo	5	Hristo	16
Mitro	8	Nikola	14	Menol	3	Baskal	1
Yevani	1	Yani	20	Mihal	3	Atnas	1
Dimitri	8	Berberinaç	1	Vasil	5	Panayot	1
Abostol	1	İliya	4	Filibo	1	Korni	1
Yorgola	1	Braşko	2	Yona	1	Liro	1
Banayot	4	Marko	1	Aleksi	1	Radiç	1
Arsin	1	Esfetko	1	Tarandafil	1	Hristofe	1
İstavro	2	Andon	4	Cıryako	2	İşteryo	2
Erhondiç	1	Ananosgah	1	Yanako	1	Pavli	1
Kısta	4	Üstüyan	1	Toma	1	Hristodili	1
Petro	3	Lobzo	1	Frankol	1	Oristo	1
İstemat	2	Todori	7	Taşo	1	Aşiryoy	1
Dimo	1	İstefo	1	Nedilko	1	Yevan	4
Niko	1	Lamro	1	Yanaki	1	Komyano	1
Maverdi	1	Ligor	1	Tanaş	1	Rali	1
Karanfil	1	Anastas	3	Simo	1	Tarakol	1

#### 4.2.1.6. Geline Yerlerin İsimleri

En fazla Midilli'den göç alınmıştır. İkinci sırada Yanya kazası, Üçüncü sırada Manastır gelmektedir. En az adı geçen yer isimleri ise şöyledir: Akhisar, Çandarlı, Soma, Kırkağaç, Kalkandelen, Golos, Erdek, Norakob, İmroz, Tatar Pazarı, Dimetoka, Molva, Ergene, Meğürcine(?), karakara, Kal'a-i Sultaniye, Mağnisa, Tırhala, Siroz, Şire, Zığra, Gümülcine, Kıbrıs, ve Zağnoztur.

Çizelge 7: Geline Yerlerin İsim Dağılımı

Midilli	Kırkağaç	Dimetoka	Molva	Kal'a-i Sultaniye
Ayvalık	Golos	Yanya	Yenişehir	Mağnisa
Akhisar	Erdek	Bergama	Ergene	Tırhala
Çandarlı	Norakob	Manastır	Meğürcine (?)	Siroz
Gelibolu	Kalkandelen	Uzun köprü	Karakara	Şire
Kıbrıs	İmroz	Selanik	Çarşamba	Zığra
Soma	Tatar pazarı	Limni	Limye	Filiba
Gümülcine	Zağnoz	Kıbrıs		

#### 4.2.1.7. Cizye Durumları

Defterde kayda geçen düşük gelirli kişi sayısı 2'dir. Orta gelirli kişi sayısı 207'dir. Yüksek gelirli kişi sayısı ise 1 olarak geçmektedir.

Çizelge 8: Cizye Durumları Dağılımı

Edna (na)	2
Evsat (ta)	207
Alâ	1

## 4.2.2. 1246 Numaralı Nüfus Defteri

### 4.2.2.1. Yaşam Alanları ve Nüfus Sayısı

Defterde yaşam alanlarında Karye-i Gömeç Nahiye-i Emrudabad 56 hane 170 kişi, Yabancı Karye-i Mezbur 2 hane 7 kişi, Karyei Hacı Osman 31 hane 68 kişi, Yabancı Der Karye-i Hacı Osman 1 hane 4 kişi, Karye-i Ulubeğler Tabi'i Hane-i Mezbur 21 hane 49 kişi, Yabancı Der Karye-i Mezbur 1 hane 1 kişi, Karye-i Murad İli 40 hane 107 kişi, Yabancı Der Karye-i Mezbur 6 hane 9 kişi, Karye-i Kuzulu 12 hane 8 kişi, Karye-i Baba Tabi'i Nahiye 27 hane 72 kişi, Karye-i Kerem 41 hane 96 kişi, Yabancı Karye-i Kerem 3 hane 3 kişi, Karye-i Tosunlu 38 hane 104 kişi ve Yabancı Karye-i Tosunlu 2 hane 2 kişi kayıt altına alınmıştır. 1246 Numaralı Ayazmend Kazası Emrudabad Nahiyesi Müslim Nüfus Defterinde toplamda 281 hane ve 720 kişi kayıtlı gözükmektedir.

Çizelge 9: Yaşam Alanları Dağılımı

Karye-i Gömeç Nahiye-i Emrudabad	Karye-i Ulubeğler Tabi'i Hane-i Mezbur	Karye-i Kuzulu	Yabancı Karye-i Kerem
Yabancı Karye-i Mezbur	Yabancı Der Karye-i Mezbur	Karye-i Baba Tabi'i Nahiye	Karye-i Tosunlu
Karye-i Hacı Osman	Karye-i Murad İli	Karye-i Kerem	Yabancıyan Karye-i Tosunlu
Yabancı Der Karye-i Hacı Osman	Yabancı Der Karye-i Mezbur		

### 4.2.2.2. Meslek Grupları

Aşağıdaki çizelgeye askeriyede görev alan kişiler dahil edilmemiş olup, ayrı bir çizelgede yer verilmiştir. Bakkal 1, çeşmeci 1, berber 1, kahveci 4, çoban 1, tuzlacı 1, minberci 1, hizmetkar 4 ve müstecir 8 kişi vardır. Defterde çoğunluğu askeriyede görev alanlar oluşturmuştur.

**Çizelge 10: Meslek Grupları Dağılımı**

Bakkal	1	Kahveci	4	Tuzlacı	1
Çeşmeci	1	Çoban	1	Hizmetkar	4
Berber	1	Minberci	1	Müstecir	8

#### 4.2.2.3. Askerlik Görevinde Olanlar

Askeriyede görev alanlar 79 kişi'dir. Yanlarında tekaüd ibaresi bulunan kişi sayısı 8'dir. Asakir-i redif, Asakir-i mansure, Midilli'de Mansure, mülâzım, yüzbaşı, kale'de asker gibi bilgilerde defterde bulunmaktadır.

**Çizelge 11: Askerlik Görevinde Olanlar Dağılımı**

Durum	Sayı
Askeriyede Görev Alanlar	79

#### 4.2.2.4. Yaş Özellikleri

0-10 yaş arası 237, 10-20 yaş arası 144, 20-30 yaş arası 95, 30-40 yaş arası 89, 40-50 yaş arası 67, 50-60 yaş arası 35, 60-70 yaş arası 19, 70-80 yaş arası 7 ve 80-90 yaş arası 2 kişi bulunmaktadır. En fazla yaş sınırı 88'dir.

**Çizelge 12: Yaş Özellikleri Dağılımı**

0-10 Yaş Arası	237	30-40 Yaş Arası	89	60-70 Yaş Arası	19
10-20 Yaş Arası	144	40-50 Yaş Arası	67	70-80 Yaş Arası	7
20-30 Yaş Arası	95	50-60 Yaş Arası	35	80-90 Yaş Arası	2

#### 4.2.2.5. Fiziksel Özellikler

Kısa boylu 19, orta boylu 206 ve uzun boylu kişi sayısı 91'dir. Sakal özelliklerine bakıldığında kara sakallı 55, sarı sakallı 6, kumral sakallı 59, ak sakallı 23

ve kır sakallı 63kişi bulunmaktadır. Bıyık özelliklerine bakıldığında ise kara bıyıklı olarak 19, sarı bıyıklı 6, kumral bıyıklı 9 ve ter bıyıklı 71 kişi bulunmaktadır. Engel durumu yek-çeşm olarak kayıt altına kişi sayısı da 1'dir.

**Çizelge 13:Boy Uzunlukları Dağılımı**

Boy Uzunlukları	Kişi Sayısı
Kısa	19
Orta	206
Uzun	91

**Çizelge 14: Sakal Ve Bıyık Özellikleri Dağılımı**

Sakal Özellikleri	Sayısı	Bıyık Özellikleri	Sayısı
Kara Sakallı	55	Kara Bıyıklı	19
Sarı Sakallı	6	Sarı Bıyıklı	6
Kumral Sakallı	59	Kumral Bıyıklı	9
Ak Sakallı	23	Ter Bıyıklı	71
Kır Sakallı	63		
Köse Sakallı	13		

#### **4.2.2.6. Kullanılan İsimler**

Çizelgede görüleceği üzere 72 çeşit isim geçmektedir. En çok kullanılan isimler 111 kişiyle Mehmed ve 60 kişinin kullanımıyla Mustafa ismidir.



Çizelge 15: İsimler Dağılımı

Mehmed	111	Abdullah	16	İbrahim	48	Sadık	1
Hasan	65	Selim	3	Hamza	1	Ethem	1
Hasrah	1	Mercan	15	Halil	49	Emin	2
İsmail	26	Abdülkadir	6	Yakub	2	Duran	1
Mustafa	60	Muharrem	3	Himmat	18	Veli	5
Süleyman	15	İsmet	1	Rasim	1	Arfet	1
Ahmed	33	Yafa	1	Ferhatlı	2	Badife	4
Said	12	Abidin	1	Ömer	4	Madı	2
Baht	1	Ali	57	Salih	3	Şerif Ali	1
Abdülkerim	1	Arif	1	Veysel	1	Musa Zeki	1
Cafer	2	Abdüllatif	1	Rıza	2	Mahmud	1
Kasım	1	Tahir	2	Hüseyin	46	Osman	14
Bekir	2	Mehmed Ali	1	Beşir	1	Yusuf	8
Hurşid	1	Rüstem	1	Nasuh	5	Mehmed Emin	1
Abdurrahman	3	Musa	2	Selman	1	Reşid	1
İsmail Muharrem	1	İsa	3	Abdülehad	1	Eyüb	1

Çizelge 15-devamı

Cafer Halil	1	Abdül Fettah	1	Bayram	1	Ali Efe	1
Mehmed Cavid	1	Veysi	1	Fazlı	1	Nasuhi	1

#### 4.2.2.7. Ünvan, Lakap ve Aile İsimleri

1246 Numaralı defterde ünvan ve lakaplar sık olarak kullanılmıştır. Lakaplar topal, koca, küçük, sarı, bacak, kel, köse gibi kişilerin fiziksel özelliklerine dayanılarak verildiği gibi hafız, imam, hacı, molla, mollazade gibi dini ünvanlar alanlar vardır. Yine geldiklerin yerlerin etkisiyle Balıkesirli, Midillili, Urfalızade, Karadenizli, Gördesli, Bergamavi, Yalvaçlı gibi tabirler gibi kökenleri kaynaklı Arap, Zenci, Kürt lakaplarının takıldığı da görülmektedir. Bunun yanında uğraştıkları meslekler ile de anılmışlardır. Aile isimlerinde ise 4 yerde geçmeleriyle Solakoğlu ve Sancakdaroğlu başı çekmektedir. Sonrasında 2 yerde geçmeleri ile Dülgeroğlu ve Madanoğlu aileleri gelmektedir. Diğer aile isimlerine ise defterde 1'er kez rastlanılmaktadır.

Çizelge 16: Ünvan Ve Lakap Dağılımı

Hafız	1	Topal	6	Kahya	5	Gördesli	1
İmam	8	Aşık	3	Karamanlı	1	Bacak	4
Efendi	11	Ağa	5	Kahveci	4	Yalvaçlı	1
Molla	8	Dayı	1	Pehlivan	3	Urfalızade	3
Zenci	48	Koca	12	Tuzlacı	1	Deli	6
El- Hac	2	Sancakdar	1	Çakmak	2	Dilsiz	1
Hacı	24	Köse	3	Dursunlu	2	Cezayirli	1
Azadlı	2	Mollazade	1	Talaklı	1	Karadenizli	1

Çizelge 16-devamı

Beyaz	2	Padli	1	Ak	2	Bey	2
Arap	7	Kara	7	Seyis	1	Sakat	1
Karakaş	1	Midillili	2	Minberci	1	Abanalı	1
Sarı	2	Kürt	1	Habaş	1	Çakıl	2
Hoca	1	Onbalı	1	Dalkıran	1	Bacaksız	1
Melek	1	Karagöz	2	Bergamavi	1	Bedamlı	1
Balıkesirli	1	İnebahtlı	1	Arnabut	2	Kel	1
Tavşanlılı	1	Çeşmeci	1	Ağaçlı	1	Allame	1
Çavuş	1	Melyancı	1	Kadı	2	Korucu	2
Dükkancı	1	Yelbedli	1	Kırkağaçlı	1	Bakkal	1
Sığırcıklı	1	Çoban	1	Tekeli	1	Mecruh	1
Küçük	1	Kocabaş	1	Kocabıyık	1	Berber	1
Yetim	1						

Çizelge 17: Aile İsimleri Dağılımı

Sığınmacıoğlu	1	Tuzlacioğlu	1	Doraoğlu	1
Tortuoğlu	1	Madanoğlu	2	Kocabıyıkoglu	1
Lazoğlu	1	Hamitoğlu	1	Sancakdaroğlu	4
Bacakoğlu	1	Keloğlu	1	Donbayoğlu	1
Dülgeroğlu	2	Köleoğlu	1	Çakaloğlu	1
Berberoğlu	1	Tuzluoğlu	1	Karabazoğlu	1

Çizelge 17-devamı

Boroğlu	1	Kürtoğlu	1	Alemdaroğlu	1
Noldanbaoğlu	1	Solakoğlu	4	karagözoğlu	1
Midillioğlu	1	Balioğlu	1	Noldaydanoğlu	1
Kundakçioğlu	1	Kolukısaoglu	1	Mahiroğlu	1
Birincioğlu	1	Sincioğlu	1		

#### 4.2.2.8. Gulam ve Hizmetçi Vasfı Taşıyan Kişiler

Gulam vasıflı 63 kişi adı geçmektedir. Genellikle isimlerinin yanına Zenci sıfatı eklenmiştir. Sıklıkla Mercan, Said ve Abdullah isimleri kullanılmıştır. Hizmetkar olarak geçen ise 4 kişi vardır. Bu kişilerin isimleri Rasim, Cafer, Himmet ve Ahmed'dir.

Çizelge 18: Gulam Ve Hizmetçi Vasfı Taşıyan Kişiler Dağılımı

Gulam	63
Hizmetkar	4

#### 4.2.3. 1247 Numaralı Nüfus Defteri

##### 4.2.3.1. Yaşam Alanları ve Nüfus Sayısı

Defterde yaşam alanları olarak Karye-i Gömeç tabi'i Nahiye-i Mezbur 2 hane 31 kişi, Karye-i Hacı Osman 1 hane 7 kişi, Karye-i Baba tabi'i Nahiye-i Mezbur 4 hane 14 kişi, Karye-i Kuzulu 1 kişi, Karye-i Kerem 6 hane 21 kişi ve Karye-i Murad İli 1 hane 3 kişi ve Karye-i Ulubeğler de 2 kişi kayıt altına alınmıştır. 1247 Numaralı Ayazmend Kazası Emrudabad Nahiyesi Reaya Nüfus Defterinde toplamda 14 hane ve 79 kişi kayıtlı olarak gözükmektedir.

**Çizelge 19: Yaşam Alanları Dağılımı**

Karye-i Gömeç Tabi'i Nahiye-i Mezbur	Karye-i Hacı Osman	Karye-i Baba Tabi'i Nahiye-i Mezbur
Karye-i Kuzulu	Karye-i Kerem	Karye-i Murad İli
Karye-i Ulubeğler		

#### **4.2.3.2. Meslek Grupları**

Terzi 2, berber 1, bakkal 12, ekmekçi 3, kahveci 2, çeşmeci 1, çoban 5, tüccar 5, mengeneçi 5, bağçevan 6, eskici 1, değirmenci 1, aşçı 1, amele 2, hizmetkar 3, şerbetçi 1, sabuncu 1 ve müstecir 11 kişi bulunmaktadır. En fazla adı geçen meslek grubu bakkal olmaktadır.

**Çizelge 20: Meslek Grupları Dağılımı**

Terzi	2	Çoban	5	Aşçı	1
Berber	1	Tüccar	5	Amele	2
Bakkal	12	Mengeneçi	5	Hizmetkar	3
Ekmekçi	3	Bağçevan	6	Şerbetçi	1
Kahveci	2	Eskici	1	Sabuncu	1
Çeşmeci	1	Değirmenci	1	Müstecir	11

#### **4.2.3.3. Yaş Özellikleri**

0-10 yaş arası 12, 10-20 yaş arası 5, 20-30 yaş arası 16, 30-40 yaş arası 26, 40-50 yaş arası 13 ve 50-60 yaş arası 4 kişi vardır. En fazla yaş sınırı 60 olmaktadır. 60 yaşında 2 kişi bulunmaktadır.

**Çizelge 21: Yaş Özellikleri Dağılımı**

0-10 Yaş Arası	12	30-40 Yaş Arası	26
10-20 Yaş Arası	5	40-50 Yaş Arası	13
20-30 Yaş Arası	16	50-60 Yaş Arası	4

#### 4.2.3.4. Fiziksel Özellikler

Kısa boylu 11, orta boylu 39 ve uzun boylu 16 kişi vardır. Bıyık rengine bakıldığında kara bıyıklı 25, sarı bıyıklı 3, kumral bıyıklı 20, kır bıyıklı 8 ve ter bıyıklı olarak 6 kişi karşımıza çıkmaktadır. 2 kişi ise kır sakallı olarak tarif edilmiştir. Defterde orta boy ve kara bıyıklı kişi sayısı diğerlerine göre daha yoğunluktadır.

**Çizelge 22: Boy Uzunlukları Dağılımı**

Boy Uzunlukları	Kişi Sayısı
Kısa	11
Orta	39
Uzun	16

**Çizelge 23: Bıyık Rengi Dağılımı**

Kara Bıyıklı	25
Sarı Bıyıklı	3
Kumral Bıyıklı	20
Kır Bıyıklı	8
Ter Bıyıklı	6

#### 4.2.3.5. Kullanılan İsimler

Çizelgede görüleceği üzere 37 çeşit isim geçmektedir. Bunlardan en çok kullanılanı 7 kişiyle Esterati ve 5 kişinin kullanımıyla Dimitri isimdir.

Çizelge 24: İsimler Dağılımı

Ananos	2	Banayot	1	Yamandi	1	Kiryaki	1
Atnas	2	Yorgaç	2	Kostandi	5	Dimitri	5
Esterati	7	Nikola	6	Andon	1	Yafohi	1
Yani	4	İstad	1	Todori	2	istemad	1
Yorgi	8	Godil	1	Mihal	3	Mihaylo	1
İstefani	2	İstelyani	1	Zahadi	1	Abostol	2
Lefter	1	Ligor	1	Tofan	1	Simo	1
vasil	4	Vangil	1	Meyani	1	Filopa	1
Kiryako	1	Braşkoh	1	Simavi	1	Pandili?	1
Badkarin	4						

#### 4.2.3.6. Kullanılan Lakaplar

Kullanılan lakaplar arasında Çakır 1, Kel 1, Kara 1, Topal 3, Bıçak 1, Goril 1, Dencir? 6, Aci 3 Çukurlu 1 ve Tivitr 1 bulunmaktadır.

Çizelge 25: Lakap Dağılımı

Çakır	1	Kel	1	Kara	1
Topal	3	Bıçak	1	Goril	1
Dencir?	6	Aci	3	Çukurlu	1

#### 4.2.3.7. Geline Yerlerin İsimleri

Midillili 29, Ayvalıklı 15, Rumelili 3, Yunda Adalı 8, Kıbrıs 2, Siyamlı 1 ve Yanyalı 1 kişi gözükmektedir. En fazla Midillili kişi olduğu görülmektedir.

Çizelge 26: Geline Yerlerin İsim Dağılımı

Midilli	29	Kıbrıs	2
Ayvalık	15	Siyam	1
Rumeli	3	Yanya	1
Yunda Adası	8		

#### 4.2.3.8. Cizye Durumları

Geliri düşük 3, orta gelirli 60 kişi kayıt altına alınmıştır. Gelir düzeyi yüksek şahıs ise bulunmamaktadır.

Çizelge 27: Cizye Durumları Dağılımı

Edna (na)	3
Evsat (ta)	60
Alâ	-

#### 4.2.4. 1249 Numaralı Nüfus Defteri

##### 4.2.4.1. Yaşam Alanları ve Nüfus Sayısı

Defterde Nefs-i Çandarlı, Timurtaş, İsmailler ve Yenice köylerinin adları geçmektedir. Çandarlı köyünde 127 hane 261 kişi, Timurtaş köyünde 22 hane 42 kişi, İsmailler köyünde 17 hane 32 kişi ve Yenice köyünde 54 hane 128 kişi kaydı bulunmaktadır. 1249 Numaralı Ayazmend Kazası Çandarlı Nahiyesi Müslim Nüfus Defterinde toplamda 220 hane ve 463 kişi kaydı gözükmektedir.



**Çizelge 28: Yaşam Alanları Dağılımı**

Nefs-i Çandarlı
Karye-i Timurtaş
Karye-i İsmailler
Karye-i Yenice

#### 4.2.4.2. Meslek Grupları

Aşağıda verilen çizelgeye askeriyede görev alanlar dahil edilmemiş olup bunlar için ayrı bir çizelge yapılmıştır. Çizelgeye bakıldığında Kahveci 4, helvacı, 1, kâtib 1, eskici 1, berber 1, terzi 1 ve müderris-i kiramdan 2 kişi bu meslek gruplarıyla ilgilenmiştir. Müstecir (herhangi bir şeyi kiralayan, kiracı) olarak geçen ise 1 kişi bulunmaktadır.

**Çizelge 29: Meslek Grupları Dağılımı**

Kahveci	4	Helvacı	1	Kâtib	1
Eskici	1	Berber	2	Müderris-i Kiramdan	2
Terzi	1	Müstecir	1		

#### 4.2.4.3. Askerlik Görevinde Olanlar

Askeriyede görev almış olanlar 95 kişidir. 66 kişiyle çoğunluğu Topçu görevinde olanlar oluşturmaktadır. Aynı zamanda topçu ifadesinin yanında mülâzım, onbaşı, çavuş, yüzbaşı, kal'a-i topçu gibi ifadelerde bulunmaktadır. Tekaüd olanlarda defterde belirtilmiştir.

**Çizelge 30: Askerlik Görevinde Olanlar Dağılımı**

Durum	Sayı
Askerlik Görevinde Olanlar	95

#### 4.2.4.4. İmam ve Hatiplik Görevinde Bulunanlar

Defterde Nefs-i Çandarlı'da 2 tane imam ve hatip adı geçmektedir. Karye-i Timurtaş'ta imam ve hatip ayrı olarak yazılmıştır. Karye-i İsmailer ve Karye-i Yenice'de ise 1 tane imam ve hatip bulunmaktadır.

**Çizelge 31: Dini Görevde Olanlar Dağılımı**

İmam Ve Hatipler	Özellikleri	Bulunduğu Yer
Mahalle İmam ve Hatibi	Uzun boylu kumral sakallı Yazıcıoğlu Hafız Osman bin Halil	Nefs-i Çandarlı
İmam Ve Hatip	Uzunca boylu kumral sakallı Hafız Mustafa bin Mehmed	Nefs-i Çandarlı
Karye-i Mezbur İmamı	Kısa boylu kara sakallı Mehmed Hoca bin Hüseyin	Karye-i Timurtaş
Karye-i Mezbur Hatibi	Uzun boylu kır sakallı Azizoğlu Yusuf bin İsmail	Karye-i Timurtaş
Karye-i Mezbur İmam Ve Hatibi	Uzun boylu ak sakallı Musa Hoca bin Hasan	Karye-i İsmailer
Karye-i Mezbur İmam Ve Hatibi	Orta boylu ter bıyıklı Hafız İbrahim bin Hacı Halil	Karye-i Yenice

#### 4.2.4.5. Gulam ve Hizmetçi Vasfı Taşıyan Kişiler

Gulam vasfıyla 32 kişi adı geçmektedir. Genellikle Zenci sıfatı yanına eklenmiştir. Gulam olan kişilerde Said, Abdullah, Ali, Madı, Server, İsmail, Selim, Mehmed, İbrahim, Bilal, Mercan, Cafer, Musa ve Ali isimleri kullanılmıştır. Hizmetkar olanların isimleri ise Ömer, Mustafa ve Mehmed Ali'dir.

Çizelge 32: Gulam Ve Hizmetçi Vasfı Taşıyan Kişiler Dağılımı

Gulam	32
Hizmetkar	3

#### 4.2.4.6. Yaş Özellikleri

0-10 yaş arası 138, 10-20 yaş arası 109, 20-30 yaş arası 74, 30-40 yaş arası 43, 40-50 yaş arası 42, 50-60 yaş arası 27, 60-70 yaş arası 11, 70-80 yaş arası 7 ve 80-90 yaş arası kişi sayısı 1'dir. Yoğunluğu 0-10 yaş grubu oluşturmaktadır. En fazla yaş sınırı ise 83'dür.

Çizelge 33: Yaş Özellikleri Dağılımı

0-10	138	40-50	42
10-20	109	50-60	27
20-30	74	60-70	11
30-40	43	70-80	7
80-90	1		

#### 4.2.4.7. Fiziksel Özellikler

Kısa boylu 42, orta boylu 165 ve uzun boylu kişi sayısı 165'dir. Sakal özelliklerine bakıldığında kara sakallı 39, sarı sakallı 22, kumral sakallı 18, ak sakallı 19, kır sakallı 43, köse sakallı 9 kişi vardır. Bıyık özelliklerinde ise kara bıyıklı 9, sarı bıyıklı 9, kumral bıyıklı 5, müzellef sakallı 1 ve ter bıyıklı 68 kişi bulunmaktadır. Engel durumu yek-çesim olarak geçen 4 kişi kayıt altına alınmıştır.

**Çizelge 34: Boy Uzunlukları Dağılımı**

Boy Uzunlukları	Kişi sayısı
Kısa	42
Orta	165
Uzun/Uzunca	65

**Çizelge 35: Sakal Ve Bıyık Özellikleri Dağılımı**

Sakal Özellikleri	Sayısı	Bıyık Özellikleri	Sayısı
Kara Sakallı	39	Kara Bıyıklı	9
Sarı Sakallı	22	Kara Bıyıklı	9
Kumral Sakallı	18	Sarı Bıyıklı	5
Ak Sakallı	19	Ter Bıyıklı	68
Kır Sakallı	43		
Köse Sakallı	9		
Müzellef Sakallı	1		

#### **4.2.4.8. Kullanılan İsimler**

Çizelgede görüleceği üzere 44 çeşit isim geçmektedir. En çok kullanılan isimler 87 kişiyle Mehmed ve 53 kişinin kullanımıyla Mustafa ismidir.

**Çizelge 36: İsimler Dağılımı**

Abdurrahman	5	Abdullah	9	Ahmed	17
Osman	20	Hasan	29	İsmail	14
Mustafa	53	Aziz	1	Ali	41
İbrahim	33	Musa	6	Yusuf	8
Hüseyin	42	Halil	23	Ömer	13
Mehmed	87	Abidin	1	Kerim	1
Ahmed Serban	1	Mehmed Ali	5	Said	6
Veli	6	Veliddin	1	Saadeddin	1
Süleyman	6	Selim	4	Ebu Bekir	2
Server	1	Mahmud	3	Mercan	1
Madı	1	Reyhan	1	Abidin	1
Bilal	1	Yakub	1	Kadri	2
Cafer	1	Şerif	1	Baki	1
Eyüb	1	Ramazan	1	Receb	1
Abdi	1	Nebi	1		

#### **4.2.4.9. Ünvan, Lakap ve Aile İsimleri**

Defterde ünvan ve lakap adları sık olarak geçmektedir. Takılan lakaplar genellikle fiziksel özelliklerine hitaben kara, uzun, çolak, bodur, sert, zenci, topal olarak verildiği gibi geldikleri yerlerinde etkisiyle Midillili, Bergamalı, Kilise köylü, Ağrıbozlu adlarıyla anılanlarda olmuştur. Ünvanlar ise hacı, hafız, molla, hoca gibi dini ifadelerle tasnif edilerek ağa, ağazade, efendi, yetim gibi isimlendirmelerde

yapılmıştır. En çok kullanılan ünvan Hacı olmuştur. Aile isimlerinde en çok geçen ise Serdaroğlu'dur.

**Çizelge 37: Ünvan Ve Lakap Dağılımı**

Molla	13	Uzun	2	Bodur	2
Hafız	19	Ağazade	3	El- Hac	1
Çolak	2	Ağa	1	Bergamalı	1
Ağrıbozlu	1	Çavuş	2	Bozköylü	1
Zenci	21	Kara	12	Kilise Köylü	3
Hacı	31	Sert	1	Topal	1
Kocabaş	1	Deli	6	Zeybek	1
Kozaklı	1	Bacak	1	Yörük	5
Buhurcu	1	Delibaş	1	Derviş	1
Otuzbir	1	Semerci	1	Mısırlı	1
Onbaşı	1	Bohrumlu	1	Efendi	4
Çakır	2	Arap	1	Körse	1
Karadağlı	3	Sincanlı	1	Yunddağlı	1
Hemşirezade	1	Bursalı	1	Hoca	3
Esir Onbaşı	1	Rumelili	1	Dağlı	1
Midillili	1	Arnabut	1	Köse	2
Aydınlı	1	Divane	1	Kör	1
Yağcılarlı	1	Menemenli	1	Dede	1

Çizelge 37-devamı

Dilsiz	1	Sıkça	1	El- Bedri	1
Koca	1	Tokmak	1	Yetim	12
Tivitr	1				

Çizelge 38: Aile İsimleri Dağılımı

Kahyaoğlu	2	Dizdaroğlu	1	Ayanoğlu	1
Topçuoğlu	1	Pehlivanoğlu	1	Tedrekoğlu	1
Abalıoğlu	1	Danaoğlu	1	İmamoğlu	5
Aşıkoğlu	1	Yunddağlı	1	Timurcuoğlu	1
Kocabaşoğlu	1	Yazıcızade	1	Celeboğlu	1
Gediklioğlu	2	Karaoğlu	1	Balcıoğlu	2
Karadanioğlu	1	Berberoğlu	1	Maraşlıoğlu	1
Çizmecioğlu	1	Serdaroğlu	3	Bölükbaşoğlu	2
Evliyaoğlu	1	Seferlioğlu	1	Odabaşoğlu	1
Kırımlıoğlu	1	Karadağlı	3	Kılıcıoğlu	1
Kocaağaoğlu	1	Beşeoğlu	3	Karcıoğlu	1
Cairoğlu	1	Gazzezoğlu	1	Ayvazoğlu	1
Yazıcıoğlu	1	Çulhaoğlu	1	Öküzcüoğlu	1
Bacaksızoğlu	1	Kocabıyıkıoğlu	1	Yaldımsızoğlu	1
Güllüoğlu	1	Sorgaşoğlu	1	Kahramanoğlu	1

Çizelge 38-devamı

Dedeoğlu	1	Aşçıoğlu	2	Karakoçoğlu	1
Çelebioğlu	1	Kahvecioğlu	2	Aydınlıoğlu	1
Samurgaşoğlu	3	Süryanoğlu	1	Dumanoğlu	1
Haykıranoğlu	1	Köroğlu	1	Gazioğlu	1

#### 4.2.5. 1251 Numaralı Nüfus Defteri

##### 4.2.5.1. Yaşam Alanları ve Nüfus Sayısı

Defterde adı geçen köyler 3 adettir. Bunlar Karye-i nefsi-i Çandarlı, Karye-i Yenice ve Karye-i İsmailler'dir. Çandarlı köyünde 39 hane 96 kişi, Yenice köyünde 20 hane 46 kişi ve İsmailler köyünde 39 hane 98 kişi vardır. 1251 Numaralı Ayazmend Kazası Çandarlı Nahiyesi Reaya Nüfus Defterinde toplamda 98 hane ve 240 kişi kaydı gözükmektedir.

Çizelge 39: Yaşam Alanları Dağılımı

Karye-i Nefs-i Çandarlı
Karye-i Yenice
Karye-i İsmailler

##### 4.2.5.2. Meslek Grupları

Defterde adı geçen 4 bağçevan, 23 çiftçi, 4 duhancı, 1 tuzlacı, 2 etmekçi, 15 çoban, 1 çeşmeci, 3 kayıkçı, 13 ırgad, 4 hizmetkar, 2 balıkçı, 10 bakkal, 1 bakkal mumcu, 2 değirmenci, 1 berber, 1 mimar, 1 tenekeci, 1 zeytinci, 1 çiftçi gıdacı 1 tornacı ve 1 şirikçi bulunmaktadır.



**Çizelge 40: Meslek Grupları Dağılımı**

Bağçevan	4	Çiftçi	23	Duhancı	4
Tuzlacı	1	Etmekçi	2	Çoban	15
Çeşmeci	1	Kayıkçı	3	Irgad	13
Hizmetkar	4	Balıkçı	2	Bakkal	10
Bakkal Mumcu	1	Değirmenci	2	Berber	1
Mimar	1	Tenekeci	1	Zeytinci	1
Çiftçi Gıdacı	1	Tornacı	1	Şirikçi	1

#### 4.2.5.3. Yaş Özellikleri

Kayıtlara yansıyan 11 yeni doğan (mevlid) vardır. Vefat etmiş (merhum) kişi sayısı ise 10'dur. En yaşlı şahıs yaşı 65'dir. Deftere bakıldığında 65 yaşında 2 şahıs bulunmaktadır.

**Çizelge 41: Yaş Özellikleri Dağılımı**

0-10 Yaş Arası	85	30-40 Yaş Arası	42
10-20 Yaş Arası	42	40-50 Yaş Arası	8
20-30 Yaş Arası	39	50- 60 Yaş Arası	7

Çizelge 41-devamı

60-70 Yaş Arası	2
-----------------	---

#### 4.2.5.4. Fiziksel Özellikler

Kısa boylu 10, orta boylu 92 ve uzun boylu kişi sayısı 35'dir. Genel olarak orta boylu kişi sayısı daha fazladır. Bıyık özellikleri ise kara bıyıklı sayısı 13, sarı bıyıklı 26, kumral bıyıklı 47, kır bıyıklı 17 ve ter bıyıklı olarak 16 kişi gözükmektedir. Kumral bıyıklı kişi sayısı diğerlerine göre daha yoğunluktadır.

Çizelge 42: Boy Uzunlukları Dağılımı

Boy Uzunlukları	Kişi Sayısı
Kısa	10
Orta	92
Uzun/Uzunca	35

Çizelge 43: Bıyık Rengi Dağılımı

Kara Bıyıklı	13
Sarı Bıyıklı	26
Kumral Bıyıklı	47
Kır Bıyıklı	17
Ter Bıyıklı	16

#### 4.2.5.5. Kullanılan İsimler

Çizelgede görüleceği üzere 64 çeşit isim geçmektedir. En çok kullanılan isimler 22 kişiyle Yani ve 20 kişinin kullanımıyla Mitro ismidir.

,Çizelge 44: İsimler Dağılımı

Nikola	17	Yorgi	22	Mihal	7	Anastas	1
Yani	22	Toma	1	Yanaki	3	Arkir	3
Braşko	1	Hristofe	1	Anesti	1	Abostol	7
Konstanti	12	Banayot	11	Mosko	1	Estavraki	1
Aleksi	4	Enecli	2	Vend	1	Dimitri	6
Andırıya	4	Todori	4	Vasil	4	Atnas	12
Mitro	20	Komyano	2	Menol	5	Andon	4
Bolizo	1	İstani	1	Dimitraç	1	İstefani	1
Esterati	4	Lefter	1	Toka	1	Marino	1
Yanco	1	Marko	1	Vangil	1	Dimo	1
Sotir	2	Heralanbo	3	Estelyano	2	Senahri	1
Varsan	1	Esterati	4	Foti	2	İliya	1
Estalyano	2	Sava	1	Saho	1	Makari Atnas	1
Sofyano	1	Lambodi	1	Hristodili	2	Sotar	2
Yavli	1	Arnabut Konstanti	1	Lamro	1	Galano	1
İstemat	1	Macoran Todori	1	Espiro	2	Macoran Banayot	1

#### 4.2.5.6. Ünvan, Lakap ve Aile İsimleri

Kullanılan lakapların sayısı Deli 2, Karagüllü 1, Kara 1, Topal 1, Kocabıyık 1 ve Yabuci 8 kişide geçmektedir. Ünvan olarak geçen Hacı ise 1 kişi için kullanılmıştır. Aile isimlerine bakıldığında en fazla Simitçiöglü 2, Kaçoloöglü 2, Kırbeoöglü 2 ve Karabelaoöglü 2 olarak gözükmektedir. Yomboloöglü, Kragonoöglü, Baklioöglü ve Galatoöglü adları ise 1'er kez geçmektedir.

Çizelge 45: Lakap Dağılımı

Hacı	1	Deli	2	Karagüllü	1
Kara	1	Topal	1	Kocabıyık	1
Yabuci	8				

Çizelge 46: Aile İsimleri Dağılımı

Yomboloöglü	1	Kragonoöglü	1	Baklioöglü	1
Simitçiöglü	2	Kaçoloöglü	2	Galatoöglü	1
Kırbeoöglü	2	Karabelaoöglü	2		

#### 4.2.5.7. Cizye Durumları

Defterde kayda geçen düşük gelirli kişi sayısı 20'dir. Orta gelirli kişi sayısı 111'dir. Yüksek gelirli kişi sayısı ise 6 olarak geçmektedir.

Çizelge 47: Cizye Durumları Dağılımı

Edna (na)	20
Evsat (ta)	111

Çizelge 47-devamı

Alâ	6
-----	---

**4.3. 1244, 1246, 1247, 1249 ve 1251 Numaralı Nüfus Defterlerinin Transkripsiyonu**

**4.3.1. 1244 Numaralı Nüfus Defteri**

**Mahalle-i Hisar**

Numara	İsim Ve Fiziki Özellikler	Yaş	Açıklamalar
1	Orta boylu sarı bıyıklı Midilli Bağçevanı Yorgi veled Todori	30	Ta Bağçevan olup Midilli'den gelmiştir. Fi 257
2	Oğlu orta boylu şabb-ı emred Konstandi	12	Edna Bu dahi
3	Diğer oğlu Mitro	6	Bu dahi
4	Orta boylu kumral bıyıklı Yevani veled Yorgi	27	Ta Bakkal esnafından olup Midilli'den gelmiştir. Fi 255 58 cizye evrakı zayi'i
5	Karındaşı orta boylu ter bıyıklı Dimitri	23	Ta Bu dahi
6	Uzun boylu kumral bıyıklı Dimitri veled Anastas	22	Ta Bu dahi Akhisar'dan gelmiştir. Fi 258

7	Orta boylu kumral bıyıklı Abostol veled Tarandafil	35	Ta Bağçevan olup Ayvalık'tan gelmiştir. Fi 258
8	Ođlu Asturi	7	Bu dahi
9	Diđer ođlu Mitro	1	Bu dahi
10	Orta boylu sarı bıyıklı Esterati veled Nikola	30	Nasuh Ađa bađçesinde Bağçevan olup Ayvalık'tan gelmiştir. Fi 258
11	Ođlu Nikola	7	Bu dahi
12	Diđer ođlu Yani	5	Bu dahi

### Dekakin Ve Odalarda

Numara	İsim Ve Fiziki Özellikler	Yaş	Açıklamalar
1	Kürekçi ođlu odasından orta boylu kumral bıyıklı Mitro veled Sote	20	Ta Amele olup Çandarlı nahiyesinden gelmiştir. Fi 257
2	Nasuh Ađa dükkânında orta boylu kara bıyıklı Berberinaç veled Dimitraç	38	Ta Berber esnafından olup Midilli'den gelmiştir. Fi 255
3	Orta boylu kır bıyıklı İliya veled Manas	60	Ta Etmekçi olup Gelibolu'dan gelmiştir. Fi 245

4	Ođlu orta boylu kumral bıyıklı Manas	30	Ta bu dahi Fi 257
5	Diđer ođlu uzunca boylu ter bıyıklı Heralambo	20	Ta 59 cizye evrakı zayı' Bu dahi
6	Diđer ođlu orta boylu řabb-ı emred Menol	17	Ta Bu dahi
7	Nasuh Ađa dükkanında orta boylu kır bıyıklı Mihal veled Marko	40	Ta Terzi esnafından olup Kıbrıs'tan gelmiştir. Fi 257
8	Hacı Ömer Ađa dükkanın'da Orta boylu kara bıyıklı Vasil veled Yani	28	Ta Bakkal olup Soma'dan gelmiştir. Fi 259
9	Midilli Vayan dükkanın'da orta boylu ter bıyıklı Nikola veled Dimitri	18	Ta Bu dahi Kırkağaç'tan gelmiştir. Fi 60
10	Molla Mustafa dükkanın'da orta boylu kara bıyıklı Dimitri veled Parel	30	Ta Terzi esnafından olup Midilli'den gelmiştir. Fi 60
11	Akhisarlı çırađı orta boylu ter bıyıklı Yani veled Andon	18	Ta Bu dahi Gelibolu'dan gelmiştir. Fi 258 58-59 cizye evrakı zayı'
12	Hacı Hasan kahvesinde orta boylu ter bıyıklı köse Filibo veled Vayan	30	Ta kahveci olup Ayvalık'tan gelmiştir. Fi 258
13	Nasuh Ađa dükkanın'da orta boylu kara bıyıklı Mitro veled Yorgi	26	Ta Bakkal olup Midilli'den gelmiştir. Fi 256
14	Çırađı orta boylu ter bıyıklı Yorgi veled Kiryako	18	Edna Bu dahi Kozak kazasından gelmiştir. Fi 60

15	Diğer ırađı orta boylu řabb-1 emred Yorgi veled Yani	14	Ta Bu dahi Midilli'den gelmiřtir. Fi 258
16	İstemat damında orta boylu kumral bıyıklı Vasil veled Yorgi	30	Ta ifti esnafından olup İmroz cizresinden gelmiřtir. Fi 258 58 ve 59 cizye evrakı zayı'
17	Büyük Handa orta boylu sarı bıyıklı Enekli veled Banayot	30	Ta Irgad olup bu dahi Gelmiřtir. Fi 254
18	Etmeki Meyasi yanında orta boylu sarı bıyıklı Hristo veled Enekli	25	Ta Etmeki ırađı olup Tatar pazarından gelmiřtir. Fi 259

#### Hacı Ömer Ađanın Dođancı Ađlı

Numara	İsim Ve Fiziki Özellikler	Yař	Aıklamalar
1	Kısa boylu kumral bıyıklı Baskal veled Dimitri	28	Ta oban taifesinden olup Dimetoka'dan gelmiřtir. Fi 259 Vilayete 32 sene 61
2	Uzun boylu kır bıyıklı Yorgi veled Dimitri	30	Ta Bu dahi Yanya'dan gelmiřtir. Fi 257
3	Orta boylu ter bıyıklı Yani veled Dimitri	21	Bu dahi mea 32 sene 61
4	Orta boylu sarı bıyıklı Hristo veled Esterati	25	Ta bu dahi Bergama'dan gelmiřtir. Fi 258 Bergama 53 sene 61
5	Orta boylu sarı bıyıklı Yani veled Velko	38	Ta Bu dahi Manastır'dan gelmiřtir. Fi 257 Vilayetden 52 sene 61



6	Orta boylu sarı bıyıklı Atnas veled Zafir	30	Ta Bu dahi Uzun köprü kazasından gelmiştir. Fi 257 Vilayetden 52 sene 61
7	Orta boylu sarı bıyıklı bıyıklı ela gözlü Panayot veled Konstandi	30	Ta Çoban Rumeli sene 61
8	Orta boylu ela gözlü sarı bıyıklı Hristo veled Panayot	35	Ta Çoban Rumeli sene 61
9	Orta boylu mavi gözlü sarı bıyıklı Yorgi veled Dimo	25	Ta Çoban Rumeli sene 61

#### Hacı Ömer Ağanın Üç Pınar Çiftliği

Numara	İsim Ve Fiziki Özellikler	Yaş	Açıklamalar
1	Uzunca boylu kır bıyıklı Nikola veled Atnas	40	Ta Hizmetkar olup Midilli'den gelmiştir. Fi 60
2	Kısa boylu sarı bıyıklı Yorgi veled Tarandafil	28	Ta Bu dahi Selanik'ten gelmiştir. Fi 60 Vilayete 83 sene 61
3	Orta boylu kumral bıyıklı Heralambo veled Banayot	22	Ta Bu dahi Midilli'den gelmiştir. Fi 254 59 evrakı zayı' Midilli 83 sene 61
4	Orta boylu sarı bıyıklı Korni veled Atnas	25	Ta Bu dahi Limni ceziresinden gelmiştir. Fi 257 Vilayete 83

			sene 61
5	Orta boylu sarı bıyıklı Yani veled Nikola	25	Ta Bu dahi Karakara kazasından gelmiştir. Fi 260 Bu dahi mea 10 sene 61
6	Orta boylu sarı bıyıklı Enekli veled Laskar	28	Ta Bu dahi Limni ceziresinden gelmiştir. Fi 260 Bu dahi mea 10 sene 61
7	Kısa boylu kır bıyıklı Yorgola veled Oristo	40	Ta Bu dahi Fi 257 Bu dahi mea 10 sene 61
8	Kısa boylu şabb-ı emred Enekli veled Yorgi	17	Ta Bu Dahi Fi 260 Bu dahi mea 10 receb sene 61
9	Kısa boylu kumral bıyıklı Heralambo veled Zisyo?	25	Ta Bu dahi Selanik'ten gelmiştir. Fi 255 Vilayet 113 receb sene 71
10	Orta boylu sarı bıyıklı Banayot veled Zisyo?	25	Ta Bu dahi Bu dahi mean 113 receb sene 61
11	Uzun boylu ela gözlü sarı bıyıklı Yani veled Panayon	30	Ta Hizmetkar Limye sene 61
12	Uzun boylu ela gözlü sarı bıyıklı Braško veled Yorgi	30	Ta Hizmetkar Limye sene 61
13	Orta boylu ela gözlü ter bıyıklı Hristo veled Panayot	20	Ta Rumeli sene 61

14	Orta boylu ela gözlü ter bıyıklı Hristo veled Konstandi	32	Ta Midilli sene 61
15	Orta boylu kumral bıyıklı Nikola veled Atnas	40	Ta Midilli sene 61

### Hacı Ömer Ağanın Yalı Çiftliği

Numara	İsim Ve Fiziki Özellikler	Yaş	Açıklamalar
1	Orta boylu sarı bıyıklı Yani veled Kısta	28	Ta Hizmetkar olup Çarşamba kazasından gelmiştir. Fi 259
2	Kısa boylu sarı bıyıklı Nikola veled Yorgola	25	Ta Bu dahi Limni ceziresinden gelmiştir. Fi 259 Vilayet 152 sene 61
3	Orta boylu sarı bıyıklı Marko veled Yorgi	20	Ta bu dahi Çarşamba kazasından gelmiştir. Fi 258 Vilayet 152 sene 61
4	Uzun boylu sarı bıyıklı Yani veled Komyano	30	Ta Bu dahi Limni ceziresinden gelmiştir. Fi 259 Vilayet 152 sene 61
5	Orta boylu ter sarı bıyıklı Yorgi veled Dimitri	20	Ta 60 cizye evrakı zayı'i Bu dahi Fi 257
6	Orta boylu sarı bıyıklı Yorgi veled Matar	25	Ta Bu dahi Bu dahi mean 15 sene 61
7	Hizmetkar orta boylu ela gözlü sarı bıyıklı Heralanbo veled Dimitri	20	Ta Limye sene 61
8	Orta boylu ela gözlü ter bıyıklı Konstandi veled Yani	22	Ta Limye sene 61

9	Orta boylu kumral bıyıklı Eneklı veled Yorgi	22	Ta Limye sene 61
---	--	----	------------------

### Şahbaz Ođlu Çiftliđi

Numara	İsim Ve Fiziki Özellikler	Yaş	Açıklamalar
1	Orta boylu kara bıyıklı Yorgi veled Gıramatıko	25	Ta Hizmetkar Kal'a-i Sultaniye'den gelmiştir. Fi 58

### İsmail Beđ Çiftliđi

Numara	İsim Ve Fiziki Özellikler	Yaş	Açıklamalar
1	Orta boylu kumral bıyıklı Yorgi veled İstemat	30	Ta Çiftlik Hizmetkarı olup Çarşamba kazasından gelmiştir. Fi 58
2	Kısa boylu sarı bıyıklı Yona veled Andon	30	Ta Bu dahi Kıbrıs'tan gelmiştir. Fi 257
3	Orta boylu kumral bıyıklı Yorgi veled İstemat	25	Ta Bu dahi Çarşamba kazasından gelmiştir. Fi 259 Vilayet 182 sene 61
4	Kısa boylu sarı bıyıklı Soter veled Yorgaç	35	Ta Bu dahi Limni ceziresinden gelmiştir. Fi 257 Vilayet 82 sene 61
5	Orta boylu ter bıyıklı Yani veled Yorgi	17	Ta Bu dahi mütemekkin kazasından gelmiştir. Fi 259

## Dikili Çiftliği

Numara	İsim ve Fiziki Özellikler	Yaş	Açıklamalar
1	Orta boylu kumral bıyıklı Aleksi veled Eneki	28	Ta Hizmetkar olup Uzun köprü kazasından gelmiştir. Fi 257 Vilayet 103 sene 61
2	Orta boylu sarı bıyıklı Anastas veled Vasil	25	Ta Bu dahi hanesi olmadığından bu makama kayıd
3	Uzun boylu kır bıyıklı Radiç veled İşteryo	45	Ta Hizmetkar olup Manastır'dan gelmiştir. Fi 259 Vilayet 103 sene 61
4	Oğlu uzunca boylu sarı bıyıklı Hristo	22	Ta Bu dahi Bu dahi mean 103 sene 61
5	Orta boylu kır bıyıklı Hristo veled Martan	50	Ta Bu dahi Fi 58
6	Orta boylu kumral bıyıklı Yani veled Andon	27	Ta Bu dahi Kıbrıs'tan gelmiştir. Fi 255
7	Orta boylu sarı bıyıklı Arsin veled Codo	22	Ta Bu dahi Uzun köprü kazasından gelmiştir. Fi 258 Bu dahi mean 103 şevvâl sene 61
8	Orta boylu sarı bıyıklı Nikola veled Tariko	25	Ta Bu dahi Fi 257
9	Uzun boylu ter bıyıklı ela gözlü Tarandafil veled Yorgi		Ta Hizmetkar Rumeli sene 61
10	Uzun boylu ela gözlü ter bıyıklı Yorgi veled Andon	22	Ta Rumeli sene 61

11	Orta boylu sarı bıyıklı Nikola veled Kısta	25	Ta Rumeli sene 61
----	--	----	-------------------

### Karye-i Araplar

Numara	İsim ve Fiziki Özellikler	Yaş	Açıklamalar
1	Orta boylu kumral bıyıklı Hristofe veled Lefter	28	Ta Bakkal olup Midilli'den gelmiştir. Fi 257
2	Orta boylu kumral bıyıklı Dimitri veled Yamandi	28	Ta Zeytinci olup Midilli'den gelmiştir. Fi 257
3	Orta boylu sarı bıyıklı Yani veled Yorgi	28	Ta Bu dahi Gelibolu'dan gelmiştir. Fi 257 Vilayet 53 sene 61
4	Orta boylu sarı bıyıklı Nikola veled Yani	27	ta tekneci olup Mağnisa'dan gelmiştir. Fi 257 Bu dahi mean 53 zilkaade sene 61

### Kabakumda Andiriya Oğlu Çiftliği

Numara	İsim ve Fiziki Özellikler	Yaş	Açıklamalar
1	Orta boylu kumral bıyıklı Vasil veled Şinarino	40	Ta Çiftçi olup Midilli'den gelmiştir. Fi 57
2	Orta boylu sarı bıyıklı Esterati veled Yani	20	Ta Hizmetkar olup Midilli'den gelmiştir. Fi 57

3	Orta boylu kumral bıyıklı Mihal veled Bıraşko	30	Ta Bu dahi
4	Orta boylu sarı bıyıklı İstavro veled Bıraşko	25	Ta Bu dahi
5	Uzunca boylu kumral Banayot veled Yani	30	Ta Bu dahi Fi 60
6	Orta boylu ter bıyıklı Andon veled Bıraşko	18	Ta Bu dahi
7	Orta boylu ter bıyıklı Cıryako veled Bıraşko	18	Ta Bu dahi
8	Orta boylu ter bıyıklı Hristo veled Nikola	18	Ta Bu dahi Tırhala kazasından gelmiştir. Fi 256
9	Uzunca boylu kumral bıyıklı Yorgi veled Yani	27	Ta Bu dahi Kıbrıs'tan gelmiştir. Fi 257
10	Orta boylu kumral bıyıklı Mitro veled Hristo	23	Ta Bu dahi Selanik kazasından gelmiştir. Fi 257 Rumeli sene 10 zilkaade sene 61
11	Orta boylu kırca bıyıklı İşteryo veled Lefter	40	Ta Amele olup Siroz kazasından gelmiştir. Fi 258 Vilayet sene 103 zilkaade sene 61
12	Uzun boylu kumral bıyıklı Menol veled Yevan	35	Ta Bu dahi Manastır'dan gelmiştir. Fi 258
13	Orta boylu kumral bıyıklı Mihal veled Nikola	22	Ta Bu dahi Midilli'den gelmiştir. Fi 257

14	Orta boylu kır bıyıklı Bıraşko veled Yani	50	Ta Bu dahi
15	Orta boylu kumral bıyıklı Andon veled Konstandi	25	Ta Bu dahi Vilayet 153 zilkaade sene 61
16	Orta boylu sarı bıyıklı Soter veled Todori	35	Ta Bu dahi

### İsmail Beğın Tebe Çiftliği

Numara	İsim ve Fiziki Özellikler	Yaş	Açıklamalar
1	Orta boylu kumral bıyıklı Ananosgah veled Franci	35	Alâ Çiftlik Kahyası olup Midilli'den gelmiştir. Fi 250
2	Orta boylu ter bıyıklı Nikola veled Yorgi	16	Ta Hizmetkar olup Ayvalık'tan gelmiştir. Fi 258
3	Orta boylu kumral bıyıklı Yorgi veled İşteryo	27	Ta Bu dahi Şire'den gelmiştir. Fi 259
4	Orta boylu ter bıyıklı Yanako veled Trandafilo	18	Ta Bu dahi Zığra'dan gelmiştir. Fi 258 Vilayet 152 receb sene 61
5	Orta boylu kumral bıyıklı Pavli veled Yorgi	28	Ta Bu dahi Kalkan dolan kazasından gelmiştir. Fi 60
6	Orta boylu kumral bıyıklı Nikola veled Petro	25	Ta Bu dahi Fi 60



7	Uzunca boylu kumral bıyıklı Kısta veled Üstüyan	20	Ta Bu dahi Manastır'dan gelmiştir. Fi 60 Bu dahi mean 152 zilkaade sene 61
8	Orta boylu ter kara bıyıklı Heralambo veled Oyer	20	Ta Bu dahi Bergama'dan gelmiştir. Fi 60
9	Orta boylu ter kara bıyıklı Toma veled Nikola	17	Ta Bu dahi Limni ceziresinden gelmiştir. Fi 258
10	Orta boylu ter bıyıklı Mitro veled Taramya	17	Ta Bu dahi Manastır'dan gelmiştir. Fi 257 Bu dahi mean 20 zilkaade sene 61
11	Karındaşı ter bıyıklı Andon	16	Ta Bu dahi
12	Orta boylu kumral bıyıklı Hristodili veled Yanaki	30	Ta Bu dahi Fi 250
13	Orta boylu ter bıyıklı Nikola veled Mitro	16	Ta Bu dahi Midilli'den gelmiştir. Fi 259
14	Orta boylu ter bıyıklı Hristo veled Esterati	20	Ta Bu dahi Manastır'dan gelmiştir. Fi 258
15	Orta boylu kumral bıyıklı Yorgi veled Yani	30	Ta Bu dahi Yanya'dan gelmiştir. Fi 258 Bu dahi mean 20 zilkaade sene 61
16	Orta boylu sarı bıyıklı Dimitri veled Esper	40	Ta Bu dahi Bergama'dan gelmiştir. Fi 259
17	Orta boylu ela gözlü sarı bıyıklı Petro veled Yorgi	35	Ta Hizmetkar Rumeli sene 61

18	Orta boylu ela gözlü Anastas veled Vasil	25	Ta Midilli sene 61
----	---	----	-----------------------

### Dikili İskelesinde Dekakin Ve Odalarda

Numara	İsim Ve Fiziki Özellikler	Yaş	Açıklamalar
1	Orta boylu sarı bıyıklı Esterati veled Dimitri	30	Ta Bağçevan olup Molva'dan gelmiştir. Fi 54
2	Orta boylu kara bıyıklı Yorgi veled Sivasto	35	Ta Bu dahi Fi 57
3	Orta boylu kumral bıyıklı Hristo veled Dimitri	30	Ta amele olup Yanya'dan gelmiştir. Fi 58
4	Orta boylu kır bıyıklı Yani veled Taco	50	Ta Bu dahi
5	Orta boylu kumral bıyıklı Lobzo Veled Yani	35	Ta Bu dahi Kıbrıs'tan gelmiştir. Fi 55
6	Orta boylu kumral bıyıklı Frankol veled Atnas	25	Ta Bağçevan olup Midilli'den gelmiştir. Fi 55
7	Orta boylu kumral bıyıklı Nikola veled Konstandi	30	Ta Çiftçi olup Midilli'den gelmiştir. Fi 60

### İsmail Beğ Ađılı

Numara	İsim Ve Fiziki Özellikler	Yaş	Açıklamalar
1	Uzun boylu kumral bıyıklı Nikola veled Banco	30	Ta Kahya olup Filibe'den gelmiştir. Fi 50
2	Orta boylu sarı bıyıklı Yorgi veled Dimo	25	Ta Çoban olup Yanya'dan gelmiştir. Fi 56
3	Orta boylu sarı bıyıklı Oristo veled Yorgi	20	Ta Bu dahi Limni'den gelmiştir. Fi 57
4	Orta boylu kumral bıyıklı İstemat veled Dimitri	40	Ta Bu dahi Golos'tan gelmiştir. Fi 50
5	Orta boylu ter bıyıklı Todori veled Yorgi	18	Ta Bu dahi Yanya'dan gelmiştir. Fi 57

### Vangil Kahya Ađılı

Numara	İsim Ve Fiziki Özellikler	Yaş	Açıklamalar
1	Orta boylu kumral bıyıklı Taşo veled Dimitri	25	Ta Çoban olup Yanya'dan gelmiştir. Fi 57
2	Orta boylu ter bıyıklı Yani veled Vasil	25	Ta Bu dahi
3	Orta boylu kumral bıyıklı Dimitri veled Yani	30	Ta Bu dahi

4	Uzun boylu kumral bıyıklı Aşiryo veled Nikola	30	Ta Bu dahi Yenişehir'den gelmiştir. Fi 57
---	---	----	---

### Nasuh Ağa Ağılı

Numara	İsim Ve Fiziki Özellikler	Yaş	Açıklamalar
1	Uzun boylu kumral bıyıklı Menol veled İstemat	27	Ta Çoban olup Kömürcine kazasından gelmiştir. Fi 58
2	Orta boylu sarı bıyıklı Dimo veled Kısta	30	Ta Bu dahi Erdek'ten gelmiştir. Fi 57
3	Uzun boylu sarı bıyıklı Dimitri veled Panayot	30	Ta Bu dahi Fi 60
4	Orta boylu kumral bıyıklı İstefo veled Kısta	38	Ta Bu dahi Yanya'dan gelmiştir. Fi 260
5	Uzun boylu ela gözlü ter bıyıklı Asturi veled Nikola		Ta Limye Fi 61
6	Orta boylu mavi gözlü sarı bıyıklı Todori veled Yani	45	Ta ? Fi 61

### Nasuh Ağanın (?) Kahya Ağılı

Numarası	İsim Ve Fiziki Özellikler	Yaş	Açıklamalar
1	Orta boylu sarı bıyıklı Hristo veled Kısta	30	Ta Çoban olup Cisre Ergene kazasından gelmiştir. Fi 58 Vilayet fi 15 receb

			sene 61
2	Uzun boylu kır bıyıklı Banayot veled Yani	45	Ta Bu dahi Yanya'dan gelmiştir. Fi 58 Bu dahi mean fi 15 receb sene 61
3	Orta boylu kumral bıyıklı Hristo veled Konstandi	30	Ta Bu dahi Fi 260 Vilayet fi 15 receb sene 61
4	Orta boylu kumral bıyıklı Hristo veled Nikola	22	Ta Bu dahi Yenişehir'den gelmiştir. Fi 260 Bu dahi mean fi 15 receb sene 61

#### İsmail Beğ Makaron Çiftliği

Numara	İsim Ve Fiziki Özellikler	Yaş	Açıklamalar
1	Orta boylu sarı bıyıklı İşteryo veled Konstandi	45	Ta Çiftlik Hizmetkarı olup Yenişehir'den gelmiştir. Fi 259
2	Orta boylu kır bıyıklı Yevan veled Mitro	40	Ta Bu dahi Manastır kazasından gelmiştir. Fi 258
3	Orta boylu kır bıyıklı Nikola veled Mitro	40	Ta Bu dahi Fi 260
4	Orta boylu kara bıyıklı Yani veled Konstandi	22	Ta Bu dahi Yanya'dan gelmiştir. Fi 260 Bu dahi mean fi 23 receb sene 61
5	Orta boylu ter bıyıklı Kısta veled Kıço	20	Ta Bu dahi

6	Orta boylu kır bıyıklı Vasil veled Yorgi	40	Ta Bu dahi Midilli'den gelmiştir. Fi 255 Midilli fi 25 receb sene 61
7	Orta boylu kumral bıyıklı Konstandi veled Menol	28	Ta Bu dahi sene 260 Bu dahi mean fi 25 receb sene 61
8	Orta boylu kır bıyıklı Yani veled Vasil	50	Ta Bu dahi Yanya'dan gelmiştir. Fi 258
9	Uzun boylu sarı bıyıklı İstavro veled Anastas	25	Ta Bu dahi Filibe'den gelmiştir. Fi 58
10	Orta boylu sarı bıyıklı Niko veled Hristo	22	Ta Bu dahi
11	Orta boylu ter bıyıklı Todori veled Yevan	18	Ta Bu dahi
12	Orta boylu kumral bıyıklı Todori veled Yani	25	Ta Makaron iskelesinde Bakkal olup Midilli'den gelmiştir. Fi 57
13	Uzun boylu sarı bıyıklı İstemat veled İstefani	25	Ta Bu dahi
14	Orta boylu kumral bıyıklı Yani veled Nidam	30	Ta Bu dahi Manastır'dan gelmiştir. Fi 257 Vilayet fi 27 receb sene 61
15	Orta boylu ela gözlü ter bıyıklı Kısta veled Dilso	30	Ta Hizmetkar Rumeli sene 61
16	Orta boylu kara gözlü Yani veled Panayot	35	Ta Midilli sene 61

17	Orta boylu ela gözlü ter bıyıklı Lamro veled İstavro	35	Ta Rumeli sene 61
----	--	----	-------------------

### Beğlik Çiftliği

Numara	İsim Ve Fiziki Özellikler	Yaş	Açıklamalar
1	Orta boylu kumral bıyıklı Yorgi veled Mihal	28	Ta Çiftlik Hizmetkarı olup Limni ceziyesinden gelmiştir. Fi 58 Vilayet fi 11 ramazan sene 61
2	Orta boylu kumral bıyıklı Petro veled Mitro	25	Ta Bu dahi Manastır'dan gelmiştir. Fi 259 Vilayet fi 11 ramazan sene 61
3	Orta boylu kumral bıyıklı İlya veled Petro	25	Ta Bu dahi Zağnoz kazasından gelmiştir. Fi 259 Vilayete fi 15 ramazan sene 61
4	Orta boylu kumral bıyıklı Todori veled Mavridi	30	Ta Bu dahi Limni ceziyesinden gelmiştir. Fi 260 Vilayete fi 15 ramazan sene 61
5	Orta boylu kumral bıyıklı Yanaki veled Komyano	30	Ta Bu dahi Vilayete fi 23 ramazan sene 61

6	Orta boylu sarı bıyıklı Yorgi veled Koni	20	Ta Bu dahi Bu dahi mean fi 23 ramazan sene 61
7	Orta boylu kumral bıyıklı Yani veled Hristo	25	Ta Bu dahi Yanyadan gelmiştir. Fi 260
8	Orta boylu sarı bıyıklı Andon veled Yanaki	25	Ta Bu dahi Limni ceziresinden gelmiştir. Fi 260
9	Orta boylu sarı bıyıklı Konstandi veled Yorgaki	25	Ta Bu dahi Bu dahi mean fi 61 sene
10	Orta boylu kumra bıyıklı Hristo veled Kısta	25	Ta Bu dahi Kıbrıs'tan gelmiştir. Fi 255 Midilli fi 25 ramazan sene 61
11	Orta boylu ter bıyıklı Hristo veled Zişo	25	Ta Bu dahi Yanya'dan gelmiştir. Fi 258
12	Orta boylu kumral bıyıklı Mitro veled Toy	25	Ta Bu dahi Vilayete fi 25 ramazan sene 61

### Müslim Çiftliği

Numara	İsim Ve Fiziki Özellikler	Yaş	Açıklamalar
1	Orta boylu sarı bıyıklı Üstüyan veled Espeyo	30	Ta Çiftlik Hizmetkarı olup Manastır'dan gelmiştir. Fi 57 Vilayete fi 5 ramazan sene 61



2	Orta boylu kır bıyıklı Petro veled Semiyon	45	Ta Bu dahi Vilayete fi 5 ramazan sene 61
3	Orta boylu sarı bıyıklı Yevan veled Asfetko	30	Ta Bu dahi Fi 60 Vilayet fi 5 ramazan sene 61
4	Orta boylu sarı bıyıklı Yani veled Toyku	25	Ta bu dahi Yanya'dan gelmiştir. Fi 260 Vilayete fi 5 ramazan sene 61
5	Orta boylu kumral bıyıklı Yevan veled Yani	30	Ta Bu dahi Fi 55 Vilayete fi 8 ramazan sene 61
6	Konstandi veled Dimitri	25	Ta Yanya kazasından fi 8 ramazan sene 61
7	Yorgi veled Toma	26	Ta Yanya kazasından Fi 10 ramazan sene 61
8	Konstandi veled Yanaç	20	Ta Yanya kazasından Fi 10 ramazan sene 61
9	Orta boylu ela gözlü sarı bıyıklı Yorgi veled Filibo	25	Kıbrıs'tan sene 61
10	Orta boylu ela gözlü sarı bıyıklı Komyano veled Zafir	35	Ta Rumeli 61

## Hacı Ömer Ağa Çiftliği

Numara	İsim Ve Fiziki Özellikler	Yaş	Açıklamalar
1	Orta boylu sarı bıyıklı İliya veled Yorgi	25	Ta Çiftlik Hizmetkarı olup Filibe kazasından gelmiştir. Fi 259
2	Orta boylu kumral bıyıklı Kısta veled Yevan	28	Ta Bu dahi fi 60 Vilayet fi 15 ramazan sene 61
3	Uzun boylu kumral bıyıklı Maverdi veled Andiriya	30	Ta Bu dahi Limni ceziresinden gelmiştir. Fi 259
4	Orta boylu sarı bıyıklı Yorgi veled Nikola	30	Ta Bu dahi Meğürcine kazasından gelmiştir. Fi 257 Rumeli fi 15 ramazan sene 61
5	Uzun boylu sarı bıyıklı Mitro veled Yevan	30	Ta Bu dahi fi 59
6	Orta boylu sarı bıyıklı Ligor veled Yorgi	35	Ta Bu dahi Norakob kazasından gelmiştir. Fi 59 Vilayet fi 23 ramazan sene 61
7	Orta boylu ter bıyıklı Tanas veled Apostol	20	Ta Bu dahi Limni ceziresinden gelmiştir. Fi 259
8	Orta boylu kumral bıyıklı Dimitri Kahya veled Kısta	35	Ta Çiftlik Kâhyası olup Bergama'dan gelmiştir. Fi 60
9	Orta boylu kumral bıyıklı Rali veled Nikola	25	Ta Nasuh Ağa çiftliğinde mukim bu dahi Filibe'den gelmiştir. Fi 59
10	Orta boylu kumral bıyıklı Esterati veled Konstandi	25	Ta Bu dahi Midilli'den gelmiştir. Fi 65

11	Orta boylu sarı bıyıklı Ciryako veled Boğdan	25	Ta Hacı Hasan Çiftliğinde mukim Manastır'dan gelmiştir. Fi 58 Rumeli fi 25 ramazan sene 61
12	Orta boylu sarı bıyıklı Yevan veled Konstandi	27	Ta Bu dahi

### Müslim Bağçesinde

Numara	İsim Ve Fiziki Özellikler	Yaş	Açıklamalar
1	Orta boylu sarı bıyıklı Karanfil veled Komyano	25	Ta Bağçevan olup Manastır'dan gelmiştir. Fi 257
2	Orta boylu sarı bıyıklı Yorgi veled Konstandi	20	Ta Bu dahi Midilli'den gelmiştir. Fi 258
3	Orta boylu sarı bıyıklı Konstandi veled Yorgi	27	Ta Bu dahi Kıbrıs'tan gelmiştir. Fi 257

### Çelenkçi Çiftliği

Numara	İsim Ve Fiziki Özellikler	Yaş	Açıklamalar
1	Orta boylu sarı bıyıklı Dimitri veled Simo	30	Ta Çiftçi olup Midilli'den gelmiştir. Fi 250
2	Üvey oğlu Anastas veled Nikola	8	Bu dahi

3	Orta boylu kumral bıyıklı Todori veled Yorgi	28	Ta Bu dahi Bergama'dan gelmiştir. Fi 50
---	--	----	---

### Müslim Değirmeninde

Numara	İsim Ve Fiziki Özellikler	Yaş	Açıklamalar
1	Orta boylu sarı bıyıklı Banayot veled Dimitri	29	Ta Değirmenci olup Midilli'den gelmiştir. Fi 57
2	Karındaşı uzun boylu sarı bıyıklı Yani	25	Ta Bu dahi

### Karye-i Salihler

Numara	İsim Ve Fiziki Özellikler	Yaş	Açıklamalar
1	Orta boylu kumral bıyıklı Simo veled Tarandafilo	25	Ta Irgad olup Midilli'den gelmiştir. Fi 257
2	Orta boylu sarı Yorgi veled Mitro	40	Ta Çeşmeci olup kaza-i mezbur'dan gelmiştir. Fi 58

### Makaron İskelesi Bağçesinde

Numara	İsim Ve Fiziki Özellikler	Yaş	Açıklamalar
1	Orta boylu kır bıyıklı Konstandi veled Sivasto	38	Ta Bağçevan olup Midilli'den gelmiştir. Fi 260

2	Orta boylu kumral bıyıklı Tarakol veled Sivasto	30	Ta Bu dahi Fi 258
3	Karındaşı orta boylu ter bıyıklı Liro	15	Ta Bu dahi Fi 260
4	Diğer karındaşı orta boylu ter bıyıklı Vasil	14	Ta Bu dahi
5	Orta boylu kır bıyıklı Konstandi Veled Konstandi	45	Ta Bu dahi
6	Orta boylu ter kara bıyıklı Erhondiç veled Mihal	18	Ta Bu dahi Fi 55

### Ahmed Beğ Çiftliği

Numara	İsim Ve Fiziki Özellikler	Yaş	Açıklamalar
1	Orta boylu kır bıyıklı Todori veled Tanas	45	Ta hizmetkar olup Bergama'dan gelmiştir. Fi 60
2	Orta boylu kumral bıyıklı Iliya veled Hristo	28	Ta Bu dahi Manastır'dan gelmiştir. Fi 259 Vilayete fi 25 ramazan sene 61
3	Orta boylu sarı bıyıklı Hristo veled Tariço	30	Ta Bu dahi Bu dahi mean fi 25 ramazan sene 61
4	Orta boylu kumral bıyıklı Nedilko veled İstavro	30	Ta Bu dahi Bu dahi mean fi 5 şevvâl sene 61

5	Orta boylu kumral bıyıklı Esfetko veled Koçu	30	Ta Bu dahi Fi 60 Bu dahi mean fi 5 ramazan sene 61
---	--	----	---

Karesi sancağı mülhakatından nefis-i ayazmend kazası ve kurâsında sâkin ve mütemekkin ticaret ve misafiret tarikiyle bulunan yabancı ehl-i zimmet reâyanın mücceden tahrir -i nüfus zekuru ve yoklamasına ba-irade-i seniyye me'mur buyurulan asâkir nizâmiye-i hazret-i şahane beğbaşlarından atıfetlü Yusuf beğ bendeleri marifetiyle re'y'ül-ayn bil-müşahede müceddeden tahri -i nüfus ve yoklama olunmuş ve reaya-yı mersumundan sağır ve kebir nüfus-ı zekur olarak bir kimesne ketm ile açıkda kalmayıp kâffe-i nüfusun tahririyle sebt-i defter kılınmış olduğunu mübeyyin defter-i samt eseridir ki zeyli şerh ve temhid kılındı.

#### 4.3.2. 1246 Numaralı Nüfus Defteri

##### Karye-i Gömeç Nahiye-i Emrudabad

Hane	Numara	İsim Ve Fiziki Özellikler	Yaş	Açıklamalar
1	1	Orta boylu kırca sakallı İmam Mehmed Efendi bin Hasan	45	
	2	Oğlu orta boylu az sakallı Molla Hasan bin Mehmed	18	
	3	Diğer oğlu Hasan	12	
	4	Diğer oğlu İsmail	5	
	5	Diğer oğlu Mustafa	2	

2	6	Gulamı Zenci Hasrah bin Abdullah	11	
	7	Şabb-ı emred Mustafa bin Abdüllatif	12	
	8	Karındaşı Süleyman	5	
	9	Diğer karındaşı Ahmed	2	
	10	Merkumun gulamı Zenci Said bin Abdullah	16	
	11	Merkumun diğer gulamı Zenci Baht bin Abdullah	15	
	12	Diğer gulamı Abdullah bin Said	15	
	13	Diğer gulamı Selim bin Abdullah	17	
	14	Diğer gulamı Mercan bin Abdullah	13	
	15	Diğer oğlu Said bin Abdullah	8	
3	16	Orta boylu kara bıyıklı El-hac Abdülkadir bin Mehmed	38	Fevt sene 59
	17	Üvey oğlu Muharrem bin Hacı Ali	4	

	18	Merkumun gulamı Zenci Mehmed bin Abdullah	3	
	19	Diğer gulamı Mercan	12	
	20	Diğer gulamı Abdullah	15	
	21	Diğer gulamı Selim	18	
	22	Diğer gulamı Said	14	
4	23	Uzun boylu ter bıyıklı İsmail bin İsmet bin Hacı İsmail	18	
	24	Gulamı Zenci Mehmed Ali	20	
	25	Merkumun gulamı azadlı Beyaz Süleyman	18	
	26	Diğer azadlı gulamı Zenci Yafa	40	
5	27	Arap Yafa oğlu Süleyman	9	
	28	Karındaşı İsmail	7	
	29	Diğer karındaşı Mehmed	2	



6	31	Müteveffa Nilgün oğlu Hasan	11	
	32	Üvey oğlu orta boyu şabb-1 emred Mehmed	18	
7	33	Orta boylu köse sakallı Hacı Arap bin Abdullah	45	merkum
	34	Oğlu Mehmed bin Süleyman	4	Fevt
8	35	Orta boylu kumral sakallı Topal Hasan bin İbrahim	35	
	36	Karındaşı orta boylu ter bıyıklı Abidin bin Hasan	25	
	37	Diğer kaini Ahmed bin Hasan	20	Asakir-i Redif
9	39	Müteveffa Gülşen oğlu şabb-1 emred Hasan	12	
10	40	Orta boylu kır sakallı Aşık Ahmed bin Abdullah	60	
11	41	Orta boylu kır sakallı Hacı oğlu Ali bin Hacı Ali	50	
	42	Oğlu orta boylu şabb-1 emred Ali	18	Asakir-i Redif
	43	Diğer oğlu Hasan	12	

12	44	Uzun boylu ter bıyıklı Köleoğlu Hasan bin Ahmed	25	
	45	Karındaşı uzun boylu ter bıyıklı Mehmed bin Ahmed	20	Asakir-i Redif
	46	Diğer karındaşı şabb-1 emred Mustafa	17	
13	47	Uzun boylu ak sakallı Mehmed bin Süleyman köhne?	65	
	48	Oğlu şabb-1 emred Süleyman	16	
14	49	Orta boylu ak sakallı Sığınmacıoğlu Mehmed	68	
15	50	Orta boylu kumral sakallı Hacı Ali bin Mehmed	35	
	51	Merkumun hafidi Hasan	5	
	52	Diğer İbrahim	3	
	53	Merkumun diğer hafidi Ahmed	1	
	54	Merkumun gulamı Zenci Mercan	12	
	55	Diğer gulamı Abdullah	14	

	56	Diğer gulamı Said	20	
	57	Diğer gulamı Abdullah	10	
	58	Merkumun orta boylu şabb-ı emred oğlu Mehmed	17	Asakir-i Redif
	59	Diğer oğlu orta boylu ter bıyıklı İbrahim	20	
	60	Merkumun üvey oğlu orta boylu ter bıyıklı Hasan bin Ali	20	Asakir-i Redif
	61	Diğer üvey oğlu İbrahim	8	
16	62	Uzun boylu ak sakallı Mehmed bin Filyafı	70	
	63	Damadı orta boylu köse kara sakallı Hamza bin Abdullah	40	
	64	Merkumun hafidi Halil	4	
17	65	Orta boylu kumral sakallı Aşık Ağa bin Yakup	45	
	66	Merkumun azadlı gulamı Beyaz Himmet bin Abdullah	25	
	67	Merkumun Hizmetkarı Zenci Rasim bin Abdullah	18	

	68	Merkumun gulamı Musa Zeki bin Abdullah	25	
	69	Diğer gulamı Zenci Mercan bin	18	
	70	Diğer gulamı Mercan Zenci bin	10	
	71	Diğer gulamı Hasan Zenci	40	
	72	Diğer gulamı Said Zenci	20	
	73	Diğer gulamı Zenci Abdullah	15	
	74	Merkumun yeğeni uzun boylu kumral bıyıklı Hasan bin Ömer	35	Kemer kazasında karaağaç karyesine nakl
	75	Merkumun Hizmetkarı uzun boylu ter bıyıklı Cafer	22	
18	76	Uzun boylu sarı köse sakallı Kasım bin Ali Ağa	45	
19	77	Orta boylu köse sakallı Zenci Abdullah bin Abdullah	40	
20	78	Orta boylu kara bıyıklı Tortuoğlu Halil bin Hasan	30	Fevt 57
	79	Karındaşı orta boylu Hasan bin	22	Fevt 58

	80	Diğer karındaşı Hasan	18	
21	81	Kısa boylu ak sakallı Abdüllatif Dayı bin Numan	80	
	82	Oğlu orta boylu kumral bıyıklı Tahir	45	Rediften tekaüd
	83	Diğer oğlu orta boylu ter bıyıklı İsmail	20	
22	84	Uzun boylu kumral bıyıklı Mustafa bin Koca Himmet Ağa	30	Asakir Redif tekaüd
	85	Gulamı Zenci Said bin Abdullah	20	
	86	Diğer gulamı Badife Zenci bin Abdullah	25	
	87	Diğer gulamı Rıza	22	
	88	Diğer gulamı Abdullah	12	
	89	Merkumun Hizmetkarı orta boylu ter bıyıklı Ahmed bin Ali	24	
23	90	Kısa boylu ak sakallı Koca Mehmed bin Abdullah	70	
	91	Oğlu şabb-ı emred Hüseyin	12	

24	92	Orta boylu kara sakallı Sancakdar Mahmud bin Abdullah	55	
	93	Ođlu Ali	4	
	94	Diđer ođlu Mehmed	2	Fevt 59
25	95	Orta boylu kumral sakallı (?) ođlu Mehmed bin Mehmed	40	Fevt 59
26	97	Diđer ođlu řabb-1 emred Ali	14	Fevt 57
	98	Diđer ođlu Mehmed bin	5	
	99	Diđer ođlu hafidi Mehmed	1	
	100	Orta boylu kumral sarı sakallı Koca Mehmed damadı Osman bin Emin	35	
27	101	Orta boylu ak sakallı Kōse Mehmed bin Abdullah	80	
	102	Ođlu orta boylu ter bıyıklı Mehmed	20	Asâkir-i Mansure Fevt 58
28	103	Orta boylu kır sakallı Koca Bekir bin Abdullah	70	
29	104	Uzun boylu kır sakallı Lazođlu Mehmed	50	Fevt 59

	105	Ođlu Mehmed Ali	4	
	106	Diđer ođlu Halil	1	
30	107	Koca boylu ak sakallı Koca Hasan bin Abdullah	70	Fevt 59
31	108	Orta boylu az kır sakallı Mollazade Mustafa bin Mehmed	45	
	109	Ođlu řabb-1 emred Mehmed bin	10	
	110	Gulamı Zenci Beřir	20	
	111	Diđer gulamı Zenci Said bin	12	
32	112	Merkumun karındařı orta boylu kumral sakallı İbrahim bin Mehmed	40	
	113	Ođlu Yusuf	2	
	114	Gulamı Zenci Mercan	20	
	115	Diđer gulamı Zenci Hurřid	10	
33	116	Orta boylu kumral bıyıklı Padli? Hasan bin Abdullah	35	Asâkir-i Redif

	117	Ođlu Halil	2	
	118	Üvey ođlu Mehmed bin	4	
	119	Merkumun gulamı Rüstem bin Süleyman	12	
34	120	Uzun boylu ak sakallı Kara Mehmed Kahya bin Abdullah Zenci	80	
35	121	Ođlu uzun boylu kara sakallı Ahmed bin Mehmed	38	
	122	Diđer ođlu uzun boylu Kara Mehmed bin	25	Asâkir-i Redif
	123	Diđer ođlu uzunca boylu Nasuh	20	
	124	Merkumun gulamı Zenci Mercan	20	
36	125	Orta boylu kumral sakallı Karamanlı İbrahim	38	
	126	Ođlu Abdullah bin	3	
	127	Diđer ođlu Hasan bin	1	
	128	Üvey ođlu Mehmed bin	16	



	129	Merkumun kâini şabb-1 emred Hüseyin	18	
37	130	Orta boylu kır sakallı Bacakoğlu Mehmed bin	60	
	131	Oğlu orta boylu ter bıyıklı Ahmed	25	Asâkir Redif
	132	Diğer oğlu şabb-1 emred Mustafa	20	
	133	Diğer oğlu Mehmed	10	
38	134	Orta boylu ak sakallı Yakup oğlu Mehmed	70	
39	135	Orta boylu ak sakallı Kahveci Aşık Ahmed bin Mehmed	65	
40	136	Uzun boylu kır sakallı Pehlivan Mustafa bin Mehmed	45	
	137	Oğlu Mehmed	2	
	138	Merkumun yeğeni şabb-1 emred Mehmed bin Himmet	17	Bergama' da tahsilde
41	139	Orta boylu ter bıyıklı Ayanoğlu Mehmed	17	
42	140	Uzun boylu kır sakallı Dülgeroğlu Mehmed bin İbrahim	50	

	141	Ođlu İbrahim	5	
	142	Diđer ođlu Mehmed Emin	3	
	143	Diđer ođlu Ali	1	
43	144	Orta boylu kır sakallı Dölgerođlu Süleyman bin İbrahim	45	
	145	Ođlu Süleyman	5	
	146	Diđer ođlu Hüseyin	3	
	147	Diđer ođlu Hasan	2	
44	148	Orta boylu kumral sakallı Tuzlaciođlu Mustafa	38	
	149	Ođlu Mehmed	3	
	150	Üvey ođlu Himmet	8	
	151	Diđer üvey ođlu Hüseyin	3	
45	152	Orta boylu kumral bıyıklı Tuzlacı Halil Cavid	28	Asâkir Redif

	153	Karındaşı İsmail bin	22	Dersaadet'te Mansure
46	154	Orta boylu ak sakallı Çakmak Mehmed bin Abdullah	80	
47	155	Ođlu orta boylu az sakallı Himmet bin Çakmak	20	
	156	Merkumun hafidi Mehmed	3	
48	157	Uzun boylu kır sakallı Dursunlu Koca Mehmed bin	50	
49	158	Ođlu kısa boylu şabb-ı emred Mustafa	12	
50	160	Orta boylu kumral sakallı Talaklı Hasan	45	
52	161	Orta boylu ter bıyıklı Ak Hasan ođlu İsmail	20	
53	162	Orta boylu kumral sakallı Seyis Halil bin Abdullah	4	
	163	Ođlu Halil	1	
54	165	Uzun boylu kumral sakallı Madanođlu Mehmed bin Abdullah	30	
	166	Ođlu Mustafa	5	

55	167	Orta boylu kumral sakallı Bacak Hasan bin Abdullah	35	Fevt 60
	168	Ođlu Hasan	10	
56	169	Orta boylu kumral bıyıklı Hüseyn bin Ali	30	
	170	Ođlu Mehmed bin	4	

#### Yabancı Karye-i Mezbur

Hane	Numara	İsim ve Fiziksel Özellikler	Yaş	Açıklamalar
1	1	Midillili uzun boylu kır sakallı Mustafa bin Abdullah	50	
2	2	Midillili uzun boylu kumral sakallı Mustafa bin Abdullah	40	
	3	Ođlu Hüseyn	5	
	4	Diđer ođlu Hasan	3	
	5	Rumelili uzun boylu ter bıyıklı Hizmetkar Himmet bin Abdullah	25	
	6	Orta boylu kır sakallı Yek-çeşm Yalvaçlı Abdurrahman bin	45	Dükkancı

		Abdullah		
	7	Ođlu řabb-ı emred Hasan	16	

### Karye-i Hacı Osman

Hane	Numara	İsim Ve Fiziksel Özellikler	Yaş	Açıklamalar
1	1	Orta boylu ak sakallı İmam Hafız Efendi	55	
2	2	Uzun boylu kır sakallı Urfalızade İbrahim Ađa	50	
	3	Ođlu uzunca boylu ter bıyıklı Mehmed bin İbrahim Ađa	29	
	4	Gulamı uzun boylu Zenci Musa bin Abdullah	32	
	5	Diđer gulamı Mercan	18	
3	6	Orta boylu ter bıyıklı Urfalızade Hüseyin bin El-hac Ali ađa	23	
4	7	Orta boylu ter bıyıklı Urfalızade Mustafa bin Halil Ađa	28	
	8	Gulamı Zenci bin Abdullah	12	Fevt 60

5	9	Uzun boylu kumral sakallı İsmail bin Eyüb	35	
	10	Ođlu Nasuhi	3	
	11	Diđer ođlu Hüseyn	2	
6	12	Uzun boylu kara bıyıklı Hüseyn bin Çoluk	26	
7	13	Uzun boylu kumral sakallı Bacak Selman	35	
	14	Ođlu Ali	2	
	15	Diđer ođlu Halil	1	
8	16	Uzun boylu ter bıyıklı Mehmed bin Deli Hasan	25	
	16	Karındaşı orta boylu ter bıyıklı Halil bin Hasan	20	
9	17	Orta boylu kır sakallı Kahveci Hüseyn bin	48	
10	18	Uzun boylu kır sakallı Osman bin Sırık	45	
	19	Ođlu Mehmed	1	

11	20	Kısa boylu kumral sakallı Ali bin Deli Bacak	38	
12	21	Uzun boylu kumral sakallı Mehmed bin Abdullah	30	Muradlı karyesine gitmiştir.
13	22	Orta boylu sarı köse sakallı Mustafa bin Dilsiz	40	
14	23	Uzun boylu kır sakallı Ali bin Kahya	55	
	24	Oğlu Ahmed bin	2	Fevt 56
15	26	Orta boylu kara sakallı Ahmed bin Eyüb	50	
	27	Oğlu şabb-ı emred Ali	12	
	28	Diğer oğlu Mehmed bin	7	
16	29	Uzun boylu kır sakallı Halil bin Köse	55	
	30	Oğlu orta boylu ter bıyıklı Topal Mustafa bin	25	
17	31	Kısa boylu kır sakallı Hüseyin bin Cezayirli	60	
	32	Oğlu uzunca ter bıyıklı Halil bin Hüseyin	25	Asâkir Redif

18	33	Orta boylu kara bıyıklı Topal Tahir bin Abdullah	25	
	34	Üvey oğlu Osman bin Hacı Mehmed	4	
		Tevellüd eden oğlu	2	Fevt 59
	35	Merkumun gulamı Zenci Badife Bin Abdullah	15	
19	36	Uzun boylu kır sakallı Mehmed bin Kahya	60	
20	37	Oğlu uzun boylu kara sakallı İbrahim bin Kahya	25	
21	38	Uzun boylu kır sakallı Halil bin Kahya	50	
	39	Oğlu şabb-ı emred Mustafa	13	
	40	Diğer oğlu Mehmed bin	8	
22	41	Orta boylu kara sakallı Mehmed bin Hacı Ali	45	
	42	Oğlu Topal Ali	14	
23	43	Uzun boylu kumral sakallı İbrahim bin Hacı Ali	35	



	44	Ođlu Reřid	2	
	45	Diđer ođlu Ahmed bin	2	
24	46	Orta boylu kara sakallı Himmet Karadenizli	32	
	47	Ođlu Ali	3	
	48	Diđer ođlu Hüseyn	2	
25	49	Orta boylu kara sakallı Halil bin Hacı Ahmed	35	
	50	Ođlu Ahmed	1	
	51	Karındařı řabb-ı emred Hasan	12	
	52	Gulamı Zenci orta boylu Badife bin	20	
26	53	Orta boylu kara sakallı Süleman bin Hacı Kadri	60	
	54	Ođlu uzun boylu kara sakallı Mehmed bin Süleyman	30	Asâkir Redif
27	55	Uzun boylu kumral sakallı Mustafa bin Deli Hamid	38	

	56	Ođlu řabb-1 emred Mehmed	12	
	57	Diđer ođlu İsmail Muharrem	2	
28	58	Orta boylu sarı ter bıyıklı Mehmed bin Kahveci	30	
	59	Ođlu Himmet bin	1	
29	60	Uzun boylu kara sakallı Arap Badife? Bin Abdullah	32	
	61	Ođlu Hasan	6	
	62	Diđer ođlu Hüseyn	4	
	63	Diđer ođlu Mehmed bin	2	
30	64	Uzun boylu köse sakallı Arap Madı bin Abdullah	70	
	65	Üvey ođlu Ali	3	Fevt 57
	66	Diđer üvey ođlu Ahmed	2	
31	68	Orta boylu kara sakallı Hamit ođlu Ali bin Mehmed	40	Asâkir Redif

	69	Ođlu Őerif Ali	4	
--	----	----------------	---	--

#### Yabancı Der – Karye-i Hacı Osman

Hane	Numara	İsim Ve Fiziki Özellikler	Yaş	Açıklamalar
1	1	Orta boylu kır sakallı Mevduyi Ali Bey bin Abdullah	50	
	2	Ođlu Abdulkadir	8	
	3	Diđer ođlu Halil bin	4	
	4	Üvey ođlu ter bıyıklı Mehmed bin	18	

#### Karye-i Ulubeđler tabi'i Hane-i Mezbur

Hane	Numara	İsim Ve Fiziki Özellikler	Yaş	Açıklamalar
1	1	Orta boylu kumral sakallı İmam İsmail Efendi	30	
2	2	Orta boylu kara sakallı Kelođlu Ali bin Mustafa	40	
	3	Ođlu Veysel	3	

3	4	Orta boylu kumral sakallı Madanoğlu Mehmed bin İsmail	32	
	5	Oğlu Ahmed	8	
	6	Diğer oğlu İsmail	2	
4	7	Orta boylu kumral sakallı Obanalı Mustafa bin Abdullah	35	
	8	Oğlu Osman	4	
5	9	Orta boylu ak sakallı Midillili Halil bin Abdullah	60	
	10	Oğlu şabb-ı emred Yusuf	13	
6	11	Orta boylu kır sakallı Doraoğlu İsa	60	
7	13	Orta boylu kara sakallı Kürt İsa	34	Kemer'e nakil şod
	14	Gulamı Zenci Said	15	
8	15	Orta boylu köse sakallı Seyyid Ali bin Mustafa	35	
	16	Tevellüd eden oğlu	1	Fevt 58

9	17	Uzun boylu kumral sakallı Minberci Himmet	35	
	18	Ođlu Mehmed	2	
10	19	Ođlu řabb-1 emred Mehmed	13	Murad İli karyesine nakil
11	21	Uzun boylu kara sakallı Karakař Mehmed	28	
12	22	Orta boylu kara sakallı Kocabıyık ođlu İbrahim	38	
	23	Ođlu řabb-1 emred Himmet	12	
	24	Diđer ođlu Mehmed	7	
	25	Diđer ođlu İsmail	1	Fevt 59
13	26	Orta boylu kır sakallı Topal İsmail bin Süleyman	55	
14	27	Uzun boylu ter bıyıklı Sancakdar ođlu Mehmed bin Ali	20	Asâkir Redif
	28	Ođlu Halil	1	
15	29	Uzun boylu kara sakallı Veli bin Halil	40	

	30	Ođlu Ali	1	
16	31	Donbay ođlu Hasan bin Ali	9	
	32	Karındaşı Mehmed bin Ali	3	
17	33	Orta boylu kara sakallı Habaş Abdullah	50	
	34	Ođlu Hüseyn	3	
	35	Diđer ođlu Hasan	1	
	36	Üvey ođlu Veli bin Hasan	5	
18	37	Orta boylu kumral sakallı Duran bin Abdullah	30	
	38	Karındaşı şabb-1 emred Hüseyn bin İbrahim	12	
	39	Orta boylu Köse sakallı Mehmed bin Molla Osman	35	Asâkir Redif
	40	Ođlu Halil	8	
	41	Diđer ođlu Süleyman	5	

	42	Diğer oğlu Mehmed	1	Fevt 65
	43	Merkumun karındaşı Molla Veli oğlu kara sakallı Veli	23	
20	44	Uzun boylu köse sakallı Çakıl Ahmed bin Mustafa	40	
	45	Oğlu Mustafa	1	
21	46	Uzun boylu ak sakallı Çakaloğlu Mehmed bin	70	
	47	Oğlu orta boylu ter bıyıklı Mustafa	25	Dersaadet'te Mansure
	48	Diğer oğlu orta boylu Hüseyin bin Mehmed	20	Midilli'de Mansure
22	49	Tahir bin Zeynelabidin Hoca	6	

#### Yabancı Der-karye-i Mezbur

Hane	Numara	İsim Ve Fiziki Özellikler	Yaş	Açıklamalar
1	1	Orta boylu kumral sakallı Onbalı İbrahim bin Mustafa	30	

**Karye-i Murad ili**

Hane	Numara	İsim Ve Fiziki Özellikler	Yaş	Açıklamalar
1	1	Uzun boylu kırca kumral sakallı İmam Dalkıran İsmail Efendi bin Abdullah	60	
	2	Oğlu Mustafa bin	3	
	3	Diğer oğlu Himmet bin	1	
	4	Diğer oğlu Muharrem	1	Firari sene 58
2	5	Uzun boylu kır sakallı Halil bin Bacaksız	50	Fevt 59
	6	Oğlu Ali	8	
	7	Gulamı Zenci Mehmed bin	20	
3	8	Merkumun diğer oğlu orta boylu ter bıyıklı İsmail	18	
	9	Gulamı Mercan Zenci	18	
	10	Merkumun üvey oğlu Mehmed bin Mustafa	2	
4	11	Orta boylu kır sakallı Berberoğlu İbrahim bin Abdullah	60	Fevt 60



5	12	Orta boylu kır sakallı Mehmed bin İbrahim	24	
	13	Ođlu řabb-1 emred Nasuh	12	
	14	Diđer ođlu Receb	6	
	15	Diđer ođlu Hüseyn	2	
	16	Diđer ođlu Osman	3	
6	17	Merkumun diđer ođlu orta boylu sarı bıyıklı Hasan	30	Asâkir Redif
	18	Ođlu Mustafa	5	
7	20	Kısa boylu sarı sakallı Hacı Hasan bin Mehmed	40	
	21	Ođlu Mehmed	9	
	22	Diđer ođlu Nasuh	7	
	23	Diđer ođlu Muharrem	5	
	24	Diđer ođlu İsmail	3	
	25	Diđer ođlu Mustafa	1	

8	26	Uzun boylu köse sakallı Cafer oğlu Ali	45	
	27	Oğlu Ahmed	7	
	28	Gulamı Zenci Mercan	14	
9	29	Uzun boylu köse sakallı Madı Arap bin Abdullah	45	
	30	Orta boylu oğlu Mehmed bin	15	
	31	Diğer oğlu şabb-1 emred Ali	10	
10	32	Orta boylu kumral sakallı Dursunlu Halil	30	
11	33	Uzun boylu kara sakallı Hasan bin Koca Ali	65	
	34	Oğlu uzun boylu ter bıyıklı Ali	20	Dersaadet'te Mansure
	35	Oğlu şabb-1 emred Hasan	12	
12	36	Uzun boylu kara sakallı Melek Mustafa	45	
	37	Oğlu Süleyman	8	
	38	Diğer oğlu Ali	5	

13	39	Orta boylu ter bıyıklı Hacı Mehmed bin Bacakcı	20	Asâkir Rediften tekaüd Asayir karyesine nakil şod sene 58
14	40	Kısa boylu kır sakallı Çakıl Ali bin Abdullah	45	
	41	Ođlu Hasan	6	
	42	Diđer ođlu Mehmed bin	3	
15	44	Müteveffa Serna Ali'nin ođlu orta boylu ter bıyıklı Hasan	20	Asâkir-i Mansurede
16	45	Uzun boylu kumral sakalı Kerem Mehmed bin Mustafa	35	
	46	Ođlu Yusuf	10	
	47	Diđer ođlu Mustafa	6	
	48	Diđer ođlu Halil	3	Fevt 60
17	49	Orta boylu kır sakallı Abdurrahman Efendi bin Abdullah	60	
	50	Ođlu orta boylu ter bıyıklı Halil	20	Asâkir Redif
	51	Diđer ođlu orta boylu şabb-1 emred Ahmed	16	
	52	Diđer ođlu şabb-1 emred İbrahim	14	

	53	Yeğeni orta boylu ter bıyıklı Emin oğlu Emin	22	Asâkir-i Rediften tekaüd
18	54	Uzun boylu kır sakallı Hasan	60	
	55	Oğlu orta boylu İbrahim	15	Midilli Asâkir Mansure
19	56	Orta boylu kara sakallı Mehmed bin Yusuf	45	
	57	İsa oğlu Halil	2	
20	58	Orta boylu kara sakallı Hasan bin Yusuf	55	
	59	Oğlu Hüseyin	10	
	60	Diğer oğlu Ali	1	Fevt 59
21	62	Orta boylu kara bıyıklı Hüseyin bin Karagöz	22	
	63	Oğlu İsmail	1	
22	64	Orta boylu ak sakallı Mehmed bin Hacı Veli	70	
23	65	Oğlu orta boylu kumral sakallı Hüseyin bin Mehmed	40	
24	66	Diğer oğlu orta boylu kara sakallı Hasan bin Mehmed	36	

	67	Ođlu Ahmed	6	
	68	Diđer ođlu Mustafa	3	
	69	Diđer ođlu Ali	1	
25	70	Merkumun diđer ođlu orta boylu kumral sakallı İbrahim bin Mehmed	30	
	71	Ođlu Mehmed	1	
	72	Merkumun diđer ođlu orta boylu kara sakallı Halil	27	
26	73	Uzun boylu kara sakallı Tuzluođlu Hasan	48	
27	74	Orta boylu kara sakalı Karabazođlu İsmail	35	
	75	Ođlu Halil	7	
	76	Diđer ođlu Ali	2	
28	77	Orta boylu kara sakallı Kara Ali	46	Kerem karyesine nakil
	78	Karındaşı řabb-ı emred Hüseyn	16	Gedâ
29	79	Kısa boylu kır sakallı Sakat Osman	50	

30	80	Orta boylu kara sakallı Aaçlı Mustafa	55	
	81	Ođlu Ahmed	5	
	82	Üvey ođlu orta boylu ter bıyıklı Mustafa bin Mehmed	18	Dersaadet'te Mansure
	83	Diđer üvey ođlu İsmail bin Mehmed	7	
31	84	Orta boylu sarı bıyıklı Allame Mehmed	30	
	85	Ođlu Ahmed	2	
	86	Diđer ođlu Mustafa	1	
32	87	Uzun boylu kara sakallı Borođlu Halil	55	
	88	Hafidi ođlu Mustafa	5	Araplar karyesine nakil
	89	Diđer hafidi ođlu Ali	3	Gedâ
33	90	Orta boylu kır sakallı Mevrizi Ali Bey bin Abdullah	50	Hacı Osman karyesine nakil
	91	Ođlu Abdülkadir	8	Gedâ
	92	Diđer ođlu Halil	4	Gedâ

	93	Üvey ođlu ter bıyıklı Mehmed	18	Gedâ
34	94	Orta boylu kır sakallı Ahmed bin Karagöz ođlu	46	
	95	Ođlu Hasan	2	
35	96	Damadı orta boylu ter bıyıklı Osman	28	
36	97	Kısa boylu kara sakallı Mehmed bin Hasan	30	
	98	Ođlu Yusuf	5	Fevt 59
	99	Diđer ođlu Hasan	2	
37	100	Orta boylu kır sakallı Abanalı İsmail	55	
38	101	Orta boylu kumral sakallı Mehmed bin Durmuş	32	
	102	Ođlu şabb-1 emred Hüseyin	12	
	103	Diđer ođlu Cafer bin	5	
	104	Diđer ođlu Mustafa	2	
39	105	Kısa boylu ak sakallı Ak Mustafa	65	

40	106	Uzun boylu kumral sakallı Mehmed bin Delibacak	25	
	107	Ođlu Mustafa	1	

### Yabancı Der-karye-i Mezbur

Hane	Numara	İsim Ve Fiziki Özellikler	Yaş	Açıklamalar
1	1	Orta boylu sarı bıyıklı Gördesli Mustafa	25	Müstecir
2	2	Orta boylu kara sakallı Bergamavi İbrahim bin Hasan	30	Müstecir
3	3	Kısa boylu kumral bıyıklı Bedamlı Ahmed	22	Müstecir
4	4	Orta boylu kumral sakallı Midillili Mustafa bin Abdullah	30	Müstecir
	5	Ođlu şabb-ı emred Hüseyin	12	
	6	Diđer ođlu Hasan	10	
	7	Diđer ođlu Süleyman	4	
5	8	Orta boylu kumral sakallı Balıkesirli Mehmed bin Abdullah	40	Müstecir
6	9	Uzun boylu kara sakallı İnebahtlı Abdurrahman	35	Müstecir



## Karye-i Kuzulu

Hane	Numara	İsim Ve Fiziki Özellikler	Yaş	Açıklamalar
1	1	Orta boylu kısa kumral sakallı İmam İbrahim Efendi bin Abdullah	45	
	2	Oğlu Himmet	8	
2	3	Orta boylu sarı sakallı Ömer Efendi bin Abdullah	45	
	4	Oğlu Ali	6	
3	5	Orta boylu kır sakallı Veysi oğlu İbrahim	45	
	6	Oğlu Himmet	7	
	7	Diğer oğlu Ali	3	
	8	Diğer oğlu Mustafa	1	
4	10	Müteveffa Berberoğlu Mehmed karındaşı orta boylu kara bıyıklı İbrahim	25	Asâkir Rediften tekaüd
5	11	Oğlu Hüseyin	1	
6	12	Orta boylu kumral sakallı Mahmud Çavuş bin İsmail	30	Asâkir Redif

	13	Karındaşı şabb-1 emred Mehmed bin İsmail	12	
	14	Diğer karındaşı Ali	9	
7	15	Orta boylu kır sakallı Ali bin Ali	48	
	16	Ođlu şabb-1 emred Osman	13	
8	17	Kısa boylu kumral sakallı Melyancı Ali	40	
9	18	Uzun boylu köse sakallı Arap Sadık	32	Ayazmend
	19	Ođlu Mehmed	6	
	20	Diğer ođlu Ali	4	
10	22	Uzun kır sakallı Alemdarođlu Ahmed	50	
	23	Ođlu Halil	3	
	24	Yeđeni Hüseyin orta boylu Hüseyin	28	Asâkir Redif
11	25	Orta boylu kır sakallı İbrahim bin Abdullah	45	
	26	Üvey ođlu himmet bin Hüseyin Efendi	10	

12	27	Uzun boylu kara bıyıklı Ali bin Abdullah	35	
	28	Ođlu Mehmed	4	Fevt 58

### Karye-i Baba Tabi'i Nahiye

Hane	Numara	İsim Ve Fiziki Özellikler	Yaş	Açıklamalar
1	1	Orta boylu kır sakallı İmam İbrahim Efendi	55	
	2	Ođlu orta boylu ter bıyıklı Mehmed bin İbrahim	23	Asâkir Redif
	3	Diđer ođlu şabb-ı emred İsmail	13	
2	4	Kısa boylu köse sakallı Hüseyin bin Koca Ali	50	
	5	Ođlu orta boylu ter bıyıklı İbrahim	25	Asâkir Redif
3	6	Kısa boylu kır sakallı Yetim Halil	50	Fevt 60
4	7	Orta boylu ter bıyıklı Sarı Hasan Ođlu Ali	22	
	8	Noldanbaođlu Himmet	1	
5	9	Orta boylu kumral sakallı Solakođlu Halil	40	

	10	Ođlu řabb-1 emred Osman	11	
	11	Diđer ođlu Hasan	4	
	12	Diđer ođlu Receb	2	
6	13	Orta boylu kara sakallı Ali bin Emin Ađa	36	
7	15	Orta boylu kırca bıyıklı Hüseyn bin Hacı Hüseyn	45	
	16	Karındaşı uzun boylu ter bıyıklı Nasuh bin Hacı Hüseyn	26	Asâkir Redif Mülâzım
8	17	Orta boylu kara sakallı Mustafa bin Kadı	32	Asâkir Rediften Yüzbaşı
	18	Gulamı Zenci Ali	22	
	19	Ođlu Mustafa	2	
	20	Karındaşı orta boylu ter bıyıklı Mehmed bin Kadı	25	
9	21	Uzun boylu ak sakallı Hacı Mehmed bin Abdullah	85	
10	22	Ođlu orta boylu kara sakallı Mehmed bin Hacı Mehmed	36	
	23	Ođlu řabb-1 emred Hüseyn	18	Asâkir Redif

	24	Diđer ođlu Mustafa	10	
	25	Diđer ođlu Ali	5	
11	26	Uzun boylu kara sakallı Ahmed bin İbrahim	35	Asâkir Redif
	27	Ođlu Ali	3	
	28	Diđer ođlu Mustafa	2	Fevt 58
	29	Merkumun karındaşı ođlu Abdülfettah	3	
12	30	Orta boylu kır sakallı Koca Molla Veli	60	
	31	Üvey ođlu Bayram	5	
13	32	Uzun boylu kır sakallı Kara İbrahim	75	
	33	Uzun boylu ođlu kara bıyıklı Halil bin İbrahim	35	Asâkir Redif
	34	Diđer ođlu ter bıyıklı Mustafa	21	
14	35	Orta boylu ak sakallı İsmail bin Yalcı	70	
	36	Ođlu orta boylu ter bıyıklı Mehmed bin	21	Asâkir Redif

15	37	Orta boylu kara sakallı Halil bin Korucu	35	
	38	Ođlu Abdülkadir	4	
16	39	Orta boylu kumral sakallı Mustafa bin Hacı Ali	42	
	40	Ođlu řabb-ı emred Mustafa	12	
	41	Diđer ođlu Yusuf	8	
	42	Diđer ođlu Hümnet bin	5	
	43	Diđer ođlu Nasuh	3	
	44	Diđer ođlu Kırbař	2	
17	45	Orta boylu sarı sakallı İbrahim bin Korucu	45	
	46	Ođlu Hasan	2	
	47	Diđer ođlu Ali	1	
	48	Gulamı Zenci Selim	14	
	49	Müteveffa Hacı Ali'nin gulamı Zenci Mustafa	25	

	50	Diğer gulamı Zenci Ömer bin	40	
18	51	Merkumun hafidi Ahmed bin	10	
	52	Merkumun diğer hafidi Hüseyin	7	
	53	Merkumun diğer hafidi İbrahim	4	
19	54	Orta boylu kara bıyıklı Ali bin (?)	35	Asâkir Redif
	55	Karındaşı orta boylu kara bıyıklı Hüseyin bin (?)	30	
	56	Karındaşı oğlu Mustafa	7	
20	57	Orta boylu şabb-ı emred Karagözoğlu Hüseyin	15	
21	58	Orta boylu kumral sakallı Dükkancı Osman	45	
22	59	Müteveffa İbrahim karındaşı şabb-ı emred Halil	15	
23	60	Orta boylu kara sakallı Mehmed Cavid	88	
24	61	Üvey oğlu kara sakallı Hacı İbrahim bin Deli Mahmud	40	
	62	Oğlu Mehmed	8	

	63	Gulamı Zenci Ali	20	
	64	Diğer gulamı Zenci Mercan	15	
25	65	Orta boylu kara sakallı Hüseyin bin Yelbedli	40	
	66	Ođlu ter bıyıklı Mehmed	22	Mevkuf Dersaadet'te Mansure
	67	Diğer ođlu Ali	15	Dersaadet'te Mansure Bu dahi
	68	Diğer ođlu Himmet	10	
26	69	Orta boylu kara sakallı Kırkağaçlı Ali	36	Kuzulu kasabasına nakl
	70	Ođlu Mehmed	1	
27	72	Orta boylu kumral sakallı Kürtođlu Hüseyin	40	

### Karye-i Kerem

1	1	Uzun boylu sarı sakallı İmam Mehmed Efendi	42	
2	2	Orta boylu kumral sakallı Hüseyin Efendi bin Yusuf	40	
3	3	Orta boylu ak sakallı Solakođlu Mustafa	75	



4	4	Ođlu orta boylu kara sakallı Hasan Ađa	40	
	5	Ođlu Hüseyn	3	
	6	Gulamı Zenci Abdullah	25	
	7	Diđer ođlu Said bin	15	
5	8	Uzun boylu kumral bıyıklı Mehmed bin Abdullah	32	
	9	Üvey ođlu řabb-ı emred Kürtođlu Hasan bin Hüseyn	12	
6	10	Orta boylu kır sakallı Halil Deli bin Solak	60	Fevt 59
	11	Ođlu ter bıyıklı İbrahim	22	Asâkir Redif
7	12	Orta boylu kara bıyıklı Ferhatlı bin Hüseyn	35	Rediften tekaüd
	13	Ođlu Ferhatlı	2	Fevt 58
	14	Diđer ođlu Hasan	1	
8	15	Orta boylu kır sakallı Midilliođlu Halil	45	
9	16	Orta boylu kır bıyıklı Bakkal Ahmed bin Abdullah	45	

10	17	Kısa boylu kır sakallı Süleyman bin Salih	55	
	18	Ođlu ter bıyıklı Salih	22	
	19	Diđer ođlu Hasan	18	Asâkir Redif
	20	Üvey ođlu Ali	22	Asâkir Redif
	21	Gulamı Zenci Abdullah	15	
	22	Diđer gulamı Zenci Said	20	
	23	Diđer üvey ođlu Ethem	10	
11	24	Orta boylu kır sakallı Ali Efe bin Abdullah	70	Fevt 60
	25	Ođlu ter bıyıklı Halil	23	Asâkir Redif
	26	Diđer ođlu İbrahim	1	
	27	Gulamı Zenci Mercan	14	
12	28	Orta boylu kır sakallı Mustafa bin Arap Hüseyin	60	Fevt 59
13	29	Orta boylu kır sakallı Yakup bin Mehmed	50	

	30	Ođlu ter bıyıklı Halil	30	Asâkir-i Mansure
	31	Diđer ođlu İbrahim	12	
14	32	Orta boylu kır sakallı Salih bin Mehmed	45	
	33	Ođlu Mehmed	11	
	34	Diđer ođlu Hüseyn	7	
16	35	Uzun boylu kumral sakallı Baliođlu Halil bin Ali	33	
17	36	Orta boylu kumral sakallı Hacı Molla Mehmed bin İsmail	(.)	
	37	Ođlu İsmail	2	
	38	Noldaydanođlu Abdulkadir bin Hacı Mehmed	1	
	39	Gulamı Zenci Said	15	
18	41	Uzun boylu kır sakallı Hasan bin Molla	58	
	42	Ođlu ter bıyıklı İsmail	20	Asâkir Redif
	43	Diđer ođlu İbrahim	8	

	44	Diğer oğlu Halil	6	
	45	Orta boylu kara sakallı Mehmed bin Molla	(.)	
	46	Oğlu Hüseyin	7	
20	47	Kısa boylu kumral sakallı Veysi bin Abdullah	43	
	48	Oğlu Mehmed	4	
21	49	Uzun boylu köse sakallı Zenci Mehmed bin Abdullah	32	
	50	Oğlu Ali	5	
	51	Diğer oğlu Abdullah bin	3	
22	52	Uzun boylu kumral sakallı İbrahim bin Hacı oğlu	50	
	53	Oğlu Hüseyin	6	
	54	Diğer oğlu Hasan	5	
23	55	Uzun boylu kumral sakallı Sığırcıklı Mustafa	40	
	56	Karındaşı orta boylu Halil	36	Kal'a-i Sultanide Asker

24	57	Uzun boylu kara sakallı oban Mehmed	36	
	58	Ođlu Emin	1	
	59	Gulamı Zenci Said	16	
25	60	Uzun boylu kır sakallı Kundakıođlu Mustafa	55	
	61	Azadlı gulamı Zenci Mercan Veyd	20	
26	62	Merkumun karındaşı orta boylu kara sakallı Cafer Halil	35	
27	63	Diđer karındaşı orta boylu kara sakallı İbrahim	43	Fevt 60
	64	Ođlu řabb-1 emred Osman	16	
	65	Diđer ođlu Mustafa	8	Gedâ
	66	Merkum gulamı Zenci Abdullah	20	
	67	Diđer gulamı Mercan	25	
28	68	Orta boylu sarı bıyıklı Mehmed bin Hüseyn	28	Rediften tekaüd
	69	Ođlu Hüseyn	4	

	70	Diğer oğlu İbrahim	1	
	71	Merkum karındaşı ter bıyıklı Hasan bin Hüseyin	22	
	72	Diğer karındaşı ter bıyıklı Eyüb	18	Asâkir Redif
29	73	Orta boylu kumral sakallı İsmail bin Sarı Mehmed	40	
	74	Oğlu Yusuf	6	
	75	Diğer oğlu Mustafa	3	
30	76	Orta boylu kumral sakallı Kolukısaoğlu Himmet	35	
	77	Oğlu İbrahim	6	
	78	Gulamı Zenci Ahmed	16	
	79	Merkumun karındaşı şabb-ı emred Mehmed	14	
31	80	Orta boylu kara sakallı Tekeli Hasan bin Abdullah	60	
	81	Üvey oğlu kara bıyıklı Mustafa	25	Asâkir Redif
	82	Gulamı Zenci Mercan	18	

32	83	Orta boylu ter bıyıklı Abdülkerim bin Abdullah	30	
33	84	Uzun boylu kara sakallı Kara Mustafa bin Himmet	34	Fevt 60
	85	Ođlu Ahmed	4	
34	86	Şabb-ı emred Hasan bin koca uzun boylu İbrahim	14	
35	87	Uzun boylu kumral sakallı Arnabut İbrahim	40	Fevt 60
36	88	Orta boylu kara sakallı Arnabut Mehmed bin Mehmed	35	
	89	Ođlu Arfet	2	
	90	Gulamı Zenci Osman	15	
37	91	Orta boylu kara sakallı Kel Ömer bin Abdullah	55	
38	92	Orta boylu kumral bıyıklı Veysi ođlu Mehmed	30	Midilli 'de Asâkir Mansure
39	93	Orta boylu kara bıyıklı Zenci Abdullah	40	
40	94	Uzun boylu ak sakallı Koca Ömer bin Abdullah	60	
41	95	Orta boylu ter bıyıklı gulamı Yusuf bin Abdullah	26	

	96	Şabb-1 emred Hüseyin bin Köse İbrahim	14	
--	----	---	----	--

### Yabancıyan Karye-i Kerem

Hane	Numara	İsim Ve Fiziki Özellikler	Yaş	Açıklamalar
1	1	Orta boylu kumral sakallı Kahveci Osman	34	Müstecir
2	2	Uzun boylu Zenci Hasan bin Abdullah	38	Müstecir
3	3	Uzun boylu kara sakallı Tavşanlı Ahmed Efendi	36	Vilayete gitmiştir

### Karye-i Tosunlu

Hane	Numara	İsim Ve Fiziki Özellikler	Yaş	Açıklamalar
1	1	Orta boylu kumral sakallı İmam Molla Mustafa bin Süleyman	25	
2	2	Orta boylu kır sakallı Ali Pehlivan bin Veli	60	
3	3	Oğlu uzun boylu kumral sakallı Veli bin Ali	35	
	4	Oğlu Ali	7	
	5	Diğer oğlu İsmail	4	



4	6	Merkumun ođlu orta boylu kara bıyıklı İbrahim bin Ali	33	Asâkirden tekaüd
	7	Ođlu Ahmed	5	
	8	Diđer ođlu Ali	3	
	9	Diđer ođlu İbrahim	1	
	10	Merkumun diđer orta boylu kara bıyıklı ođlu Halil	27	
	11	Merkumun diđer ođlu ter bıyıklı Mehmed bin Ali Pehlivan	22	Dersaadet'te Mansure
	12	Merkumun diđer ođlu řabb-ı emred Hüseyn	16	
	13	Merkumun diđer ođlu Hasan bin Ali	7	
5	14	Uzun boylu kır sakallı Hüseyn bin Hacı Ali	60	
6	15	Ođlu uzun boylu ter bıyıklı Mehmed bin Hüseyn	28	Asâkir Redif
	16	Diđer ođlu Ali	25	Dersaadet'te Mansure
	17	Diđer ođlu Hasan	22	
	18	Diđer ođlu řabb-ı emred Halil	17	

	19	Diđer ođlu řabb-1 emred İbrahim	12	
7	20	Orta boylu ter bıyıklı Mustafa bin İbrahim	20	Dersaadet'de Mansure
8	21	Orta boylu kumral sakallı Mehmed bin Süleyman	35	Fevt 59
	22	Ođlu Süleyman	5	
9	23	Orta boylu ter bıyıklı Hasan bin Ali	20	Asâkir Redif
	24	Karındaşı řabb-1 emred Hüseyin bin Mehmed Ali	17	Midilli de Asâkir-i Mansure
	25	Diđer karındaşı Süleyman	5	
	26	Diđer karındaşı İbrahim	3	
10	27	Uzun boylu kır sakallı Solakođlu Ali bin Mehmed	50	
	28	Ođlu řabb-1 emred Mehmed	12	
	29	Diđer ođlu İsa	31	
11	30	Uzun boylu ak sakallı Solakođlu Ahmed bin Mehmed	70	
	31	Ođlu ter bıyıklı İbrahim	Dersaadet'te mansure	

	32	Diđer ođlu ter bıyıklı Halil	21	Asâkir Redif
	33	Diđer ođlu kara bıyıklı Ahmed	30	Dersaadet'te Mansure Fevt 58
	34	Diđer ođlu ter bıyıklı Hasan	18	
	35	Diđer ođlu Mustafa	10	
	36	Diđer ođlu Ali	6	
	37	Diđer ođlu Mehmed	3	
12	38	Orta boylu kır sakallı Hasan bin Hacı İbrahim	60	Fevt 59
	39	Ođlu şabb-1 emred Hasan	16	
13	40	Kısa boylu kara sakallı Abdulehad bin Ali	35	
	41	Ođlu Mustafa	7	
	42	Diđer ođlu Arif	1	
14	43	Orta boylu kara sakallı Kara Mehmed bin Mari	70	
	45	Ođlu orta boylu kara bıyıklı İsmail	32	Asâkir Redif

	46	Diđer ođlu Ali	22	
15	47	Kısa boylu kır sakallı Hüseyn bin Himmet	45	
	48	Ođlu Himmet	5	
	49	Diđer ođlu Halil	3	
	50	Diđer ođlu Ali	2	11 receb sene 58
16	51	Orta boylu kumral sakallı Koca Mehmed bin Hasan	45	
	52	Ođlu ter bıyıklı Hasan	18	Asâkir Redif
	53	Diđer ođlu Mecruh Halil	6	
18	54	Orta boylu sarı bıyıklı İbrahim bin İsmail	32	Midilli’de Asâkir
19	55	Uzun boylu kara sakallı İbrahim bin Halil	48	
	56	Ođlu Osman	15	Dersaadet’te Mansure
20	57	Merkumun karındaşı ter bıyıklı Mehmed bin Halil	30	
	58	Diđer karındaşı Hüseyn bin Halil	25	Na-bedid firar

21	59	Orta boylu kumral sakallı Mahirođlu Mustafa bin Süleyman	40	
	60	Ođlu řabb-1 emred Süleyman	15	
	61	Diđer ođlu řabb-1 emred Ahmed	14	
22	62	Orta boylu kır sakallı Halil bin Küçük Mustafa	48	
23	63	Ođlu ter bıyıklı Hasan	22	Fevt 56
24	64	Ođlu üvey ter bıyıklı Fazlı bin Hüseyin	30	
25	65	Orta boylu ter bıyıklı Sancakdarođlu Halil bin	25	Dersaadet'te Mansure
	66	Karındaşı ter bıyıklı Hasan	21	
26	67	Orta boylu kumral sakallı Fazlı ođlu İbrahim bin	42	
	68	Ođlu Hasan	7	
	69	Üvey ođlu řabb-1 emred Mehmed bin Ali	18	Dersaadet'te Mansure
	70	Diđer üvey ođlu řabb-1 emred İsmail	14	
27	71	Orta boylu kır sakallı Sancakdarođlu İbrahim bin Mehmed	50	

	71	Orta boylu ter bıyıklı Birinciođlu İsmail	18	Asâkir Redif
28	72	Orta boylu kumral sakallı Sinciođlu İbrahim	45	
	73	Orta boylu ter bıyıklı Hüseyn bin Kara Ali	20	Keremceye nakil
	74	Karındaşı Hasan	13	Bu dahi
	75	Orta boylu ter bıyıklı Sancakdarođlu Ali	25	Dersaadet'te Mansure Fevt 59
	76	Orta boylu ter bıyıklı Mustafa bin Koca Hasan	25	Dersaadet'te Mansure Fevt 58
	77	Uzun boylu Koca bıyıklı Salih bin Ali	40	Asâkir-i Mansurede Fevt 58
29	78	Orta boylu kır sakallı Sami ođlu Osman	45	
	79	Ođlu Bekir bin	7	
	80	Diđer ođlu Hasan	1	
	81	Merkumun karındaşı ter bıyıklı Mehmed bin Hüseyn	25	Karar na-bedid
30	82	Orta boylu sarı sakallı Halil bin Abdullah	33	
	83	Ođlu İbrahim	1	

	84	Karındaşı şabb-1 emred Süleyman bin Abdullah	22	Asâkir-i Mansurede
31	85	Orta boylu ak sakallı Hacı Süleyman bin Mehmed	65	
32	86	Kısa boylu kır sakallı Çeşmeci Mustafa bin Ahmed	70	
	87	Oğlu ter bıyıklı Ahmed bin	30	Asâkir-i Mansurede
33	88	Orta boylu kumral sakallı Mustafa bin Kocabaş	(..)	
	89	Oğlu Mehmed	4	
	90	Diğer oğlu Hasan	2	
	91	Diğer oğlu İsmail	1	
34	92	Uzun boylu ak sakallı Kocabıyık Mustafa bin	80	
	93	Oğlu uzun sarı bıyıklı Halil	32	Asâkir-i Mansurede
35	94	Orta boylu kır sakallı İsmail bin Himmet	50	
36	95	Karındaşı kumral sakallı Musa bin Ahmed	45	
	96	Oğlu ter bıyıklı Himmet	20	Dersaadet'te Mansure

	97	Diğer oğlu şabb-1 emred Mehmed bin	18	Dersaadet'te Mansurede Fevt 58
	98	Diğer oğlu Yusuf	1	
37	99	Orta boylu kır sakallı Sinan bin Ahmed	48	
	100	Oğlu şabb-1 emred Hasan	17	
38	102	Orta boylu kır sakallı Berber Mehmed bin Abdullah	50	
	103	Oğlu Hasan	1	
	104	Üvey oğlu Abdülkadir bin İsmail	8	

#### Yabancıyan Karye-i Tosunlu

Hane	Numara	İsim Ve Fiziki Özellikler	Yaş	Açıklamalar
1	1	Orta boylu kara bıyıklı Mehmed bin Abdullah	30	Müstecir
2	2	Uzun boylu kara bıyıklı Halil bin Abdullah	25	Müstecir



### 4.3.3. 1247 Numaralı Nüfus Defteri

#### Karye-i Gömeç tabi'i Nahiye-i Mezbur

Hane	Numara	İsim Ve Fiziki Özellikler	Yaş	Açıklamalar
1	1	Kısa boylu kır bıyıklı Ananos veled	54	Ta Müstecir Midillili Terzi
	2	Oğlu Atnas	5	
2	3	Orta boylu kumral bıyıklı Çakır Esterati veled Balo	40	Ta Müstecir Ayvalıklı Berber
	4	Uzun boylu kumral bıyıklı Yani veled Mihâl	35	Ta Midillili Bakkal
	5	Kısa boylu kara bıyıklı Topal Yani veled Mihâl	28	Ta Midillili Ekmekçi
	6	Orta boylu kara bıyıklı Yani veled Vasil	30	Ta Ayvalıklı Bakkal
	7	Orta boylu kumral bıyıklı hamamcı Yorgi veled Vasil	45	Ta Rumelili Bakkal
	8	Orta boylu kara bıyıklı Banayot (?) Veled	30	Ta Yunda Adalı Kahveci
	9	Orta boylu kara bıyıklı Yorgi veled Dimitri	40	Ta Ayvalıklı Bakkal
	10	Orta boylu kır bıyıklı Acı Yorgaç veled Lekar	50	Ta Midillili Bakkal

	11	Ođlu orta boylu ter bıyıklı Nikola	20	Ta Bakkal
	12	Uzun boylu kumral bıyıklı Dencır? İstad veled Konstandi	40	Ta Rumelili Amele
	13	Orta boylu kara bıyıklı Godil veled Yani	50	Ta Midillili Ekmekçi
	14	Ođlu Yamandi	13	Edna
	15	Diđer ođlu Kostandi	9	
	16	Orta boylu kara bıyıklı Ananos veled Yani	35	Ta Midillili
	17	Uzun boylu sarı bıyıklı Konstandi veled Dodevsi	26	Ta Midillili
	18	Orta boylu kara bıyıklı Andon veled Abostol	35	Ta Midillili Bakkal
	19	Orta boylu kumral bıyıklı Kel Nikola veled	35	Ta Yunda Adalı Çoban
	20	Orta boylu kumral bıyıklı Todori veled	42	Ta Midillili Çoban
	21	Uzunca boylu kara bıyıklı Mihal veled Lazkari	40	Ta Ayvalıklı Tüccar
	22	Kısa boylu kır bıyıklı Kiryaki veled Alac	45	Ta Midillili Mengeneçi

	23	Uzun boylu kara bıyıklı Dimitri veled Yani	40	Ta Ayvalıklı Bahçevan
	24	Kısa boylu kumral bıyıklı Bıçak? Nikola veled Tarandafilo	60	Ta Ayvalıklı Bahçevan
	25	Bayındırlı Uzun boylu kumral bıyıklı Yorgi veled	35	Ta
	26	Orta boylu kara bıyıklı Yorgi veled	40	Ta Yunda Adalı Mengeneçi
	27	Kısa boylu kumral bıyıklı Pandili? veled Hristo	35	Ta Kıbrıslı Bahçevan
	28	Orta boylu kır bıyıklı Yafohi veled	50	Ta Ayvalıklı Bahçevan
	29	Uzun boylu kara bıyıklı merkumun damadı Dimitri veled Naovmi	35	Ta Rumelili
	30	Uzun boylu sarı bıyıklı İstemad veled Simo	32	Ta Midillili Bakkal
	31	Orta boylu kır sakallı Mihaylo veled Acı Banayot	45	Ta Midillili Tüccar

### **Karye-i Hacı Osman**

Hane	Numara	İsim Ve Fiziki Özellikler	Yaş	Açıklamalar
	1	Kısa boylu kara bıyıklı Yorgi veled Yani	35	Ta Ayvalıklı Bakkal

	2	Kaini Yorgi	8	
1	3	Orta boylu kara bıyıklı Kostandi veled Todori	45	Ta Müstecir Yunda Adalı Eskici
	4	Ođlu İstefani	10	
	5	Diđer ođlu Nikola	6	
	6	Diđer ođlu Todori	3	
	7	Orta boylu kır sakallı veled Pandili?	50	Ta Siyamlı Handa Kahveci

**Karye-i Baba tabi'i Nahiye-i Mezbur**

Hane	Numara	İsim Ve Fiziki Özellikler	Yaş	Açıklamalar
1	1	Orta boylu kır bıyıklı İstefani veled Badkarin? Komyanaki	60	Tüccar Avrupa
	2	Kısa ter bıyıklı Lefter veled Hristofe	24	Ta Midillili Hizmetkar
	3	Orta boylu ter bıyıklı Esterati veled Nikola	20	Ta Midillili Mersumun Aşçısı
	4	Mersumun uzun boylu ter bıyıklı üvey ođlu Esterati veled	20	Ta

2	5	Orta boylu kır bıyıklı Kara Vasil veled Esterati	45	Ta Müstecir Yunda Adalı Mengeneçi
	6	Orta boylu kır bıyıklı Mihal veled	0?	Midillili Mengeneçi
3	7	Orta boylu kara bıyıklı Dencir? Dimitri veled Matan	40	Ta Müstecir Ayvalıklı
	8	Oğlu İstelyani	10	
4	9	Kısa boylu kumral bıyıklı Dencir? Çukurlu Yorgi veled	45	Ta Müstecir Yunda Adalı
	10	Uzun boylu ter bıyıklı Esterati veled İstavrino	20	Ta Midillili Bakkal
	11	Orta boylu kumral bıyıklı Ligor veled Andon	30	Ta Midillili Bahçevan
	12	Orta boylu kumral bıyıklı Vasil veled Konstandi	30	Ta Midillili Bahçevan
	13	Orta boylu kumral bıyıklı Esterati veled (?)	35	Ta Yunda Adalı Çoban
	14	Orta boylu şabb-ı emred Mihal veled Yorgi	18	Edna Yunda Adalı Çoban

### Karye-i Kuzulu

Hane	Numara	İsim Ve Fiziki Özellikler	Yaş	Açıklamalar
	1	Uzun boylu kumral bıyıklı Dencir? Vangil veled Uzun	45	Ta Ayvalıklı Amele

### Karye-i Kerem

Hane	Numara	İsim Ve Fiziki Özellikler	Yaş	Açıklamalar
1	1	Uzun boylu kara bıyıklı Kostandi Badkarin veled Yani	40	Midillili Sabuncu Tüccar Avrupa
	2	Orta boylu kara bıyıklı Esterati veled Yani	40	Midillili Şirikçi Tüccar Avrupa
	3	Orta boylu kumral bıyıklı Nikola veled	30	Ta Midillili Hizmetkar
	4	Uzun boylu kumral bıyıklı zahadi veled	40	Ta Yanyalı Çoban
	5	Orta boylu kara bıyıklı Tofan veled Padil	30	Ta Midillili Alil
2	6	Orta boylu kara bıyıklı Yorgaç Badkarin? veled Loli	27	Ta Midillili Müstecir
3	7	Orta boylu kır bıyıklı Acı Meyani Veled Dimitri	55	Ta Ayvalıklı Müstecir Terzi

	8	Ođlu Vasil	8	
	9	Diđer ođlu Nikola	5	
	10	Orta boylu kumral bıyıklı Topal Yani veled Yorgi	45	Ta Bakkal
	11	Ođlu Abostol	10	
4	12	Orta boylu kara bıyıklı Yorgi veled meyasi	40	Ta Ayvalıklı Müstecir Mengeneçi
5	13	Orta boylu sarı bıyıklı Simo Badkarin veled Vasil	35	Ta Midillili Bakkal
	14	Karındaşı uzun boylu kara bıyıklı Dimitri veled Manas	30	Ta
	15	Orta boylu ter bıyıklı Topal Yani veled Nikola	22	Ta Ayvalıklı Hizmetkar
6	16	Kısa boylu kara bıyıklı Dencir? Kostandi veled Loyzo	30	Ta Kıbrıslı Müstecir
	17	Üvey ođlu Atnas	12	Edna
	18	Diđer üvey ođlu Yorgi veled	10	
	19	Kısa boylu kara bıyıklı Esterati veled Soter	40	Ta Midillili

	20	Orta boylu kumral bıyıklı Goril Filopa	35	Ta Ayvalıklı Ekmekçi
	21	Kısa boylu kara bıyıklı Abostol veled	26	Ta Midillili Bakkal

### Karye-i Murad İli

Hane	Numara	İsim Ve Fiziki Özellikler	Yaş	Açıklamalar
1	1	Orta boylu kara bıyıklı Dencır? Kiryako veled Nikola	35	Ta Midillili Müstecir
	2	Oğlu Vasil	5	
	3	Orta boylu kara bıyıklı Braşko veled	25	Ta Midillili Bakkal

### Karye-i Uluğbeyler

Hane	Numara	İsim Ve Fiziki Özellikler	Yaş	Açıklamalar
	1	Uzun boylu kumral bıyıklı Simavi veled Seboston?	38	Ta Midillili Çeşmeci
	2	Orta boylu kumral bıyıklı Dimitri veled Komyano	30	Ta Ayvalıklı Değirmenci



#### 4.3.4. 1249 Numaralı Nüfus Defteri

##### Nefs-i Çandarlı

Hane	Numara	İsim Ve Fiziki Özellikler	Yaş	Açıklamalar
1	1	Kısa boylu kır sakallı Molla Osman oğlu Abdurrahman bin Osman	57	
	2	Oğlu orta boylu ter bıyıklı Hafız Osman bin Abdurrahman	18	Topçu
	3	Diğer oğlu Şabb-1 emred Mustafa bin Abdurrahman	16	Topçu
	4	Diğer oğlu İbrahim bin Abdurrahman	1	
	5	Üvey oğlu şabb-1 emred Hüseyin bin Mehmed	9	
2	6	Orta boylu ter bıyıklı Mehmed bin Abdullah	22	Çak kazasından Topçu
3	7	Kısa boylu ak sakallı Çolak Hüseyin bin Mehmed	83	
4	8	Damadı uzun boylu sarı bıyıklı Ağrıbozlu Osman bin Yusuf	33	
5	9	Kısa boylu az kır kumral sakallı Ahmed Serban bin Musa	57	
	10	Oğlu şabb-1 emred İbrahim bin Ahmed	6	

	11	Gulamı uzun boylu şabb-1 emred zenci Abdullah bin	18	
6	12	Orta boylu sarı sakallı Hasan bin Mehmed	37	Kahveci
	13	Ođlu Aziz bin Hasan	1	
	14	Üvey ođlu şabb-1 emred Molla Hüseyin bin İsmail	13	
7	15	Uzun boylu kır sakallı Musa Kahyaođlu Musa bin Halil	47	
	16	Ođlu şabb-1 emred Halil bin Musa	11	
	17	Diđer ođlu Mehmed bin Musa	5	
	18	Diđer ođlu Abidin	3	
8	19	Uzunca boylu Köse ak sakallı Topçuođlu İbrahim bin Mustafa	75	
	20	Damadı orta boylu sarı sakallı Hacı Mehmed bin Abdullah	37	Eskici
9	21	Uzunca boylu kır sakallı Abalıođlu Hasan bin Hüseyin	54	
	22	Hafidi Hüseyin bin Mehmed	5	

	23	Orta boylu şabb-1 emred zenci Mehmed Ali bin Ali	17	Merkumun Hizmetkarı Topçu
10	24	Orta boylu sarı sakallı Aşikoğlu Mustafa bin Hasan	32	
	25	Oğlu Hasan bin Mustafa	1	
	26	Üvey oğlu orta boylu şabb-1 emred İbrahim bin Mehmed	18	Topçu
	27	Sagır Tomaç Hasan oğlu şabb-1 emred Ahmed bin Hasan	17	
	28	Karındaşı Mustafa bin Hasan	3	
11	29	Orta boylu ak sakallı Kocabaş Mehmed bin Mustafa	80	
	30	Damadı orta boylu sarı sakallı Kozaklı İsmail bin Abdullah	40	
12	31	Orta boylu ter bıyıklı Hızır oğlu Mustafa bin Mehmed	23	Topçu
	32	Hızır oğlu yetimi Halil bin Ali	9	
13	33	Kısa boylu kır sakallı Kocabaş oğlu Mustafa bin Mehmed	50	
	34	Oğlu şabb-1 emred Osman bin Mustafa	10	

14	35	Orta boylu az kır sakallı Yusuf oğlu Ali bin Yusuf	47	
	36	Oğlu şabb-1 emred Mehmed bin Ali	8	
	37	Diğer oğlu Yusuf bin Ali	4	
15	38	Orta boylu çiçek yüzlü ter bıyıklı uzun Veli oğlu İsmail bin Veli	19	Redif
16	39	Kısa boylu az kır kumral sakallı Gediklioğlu Halil bin Hüseyin	45	
	40	Oğlu şabb-1 emred Mehmed bin Halil	10	
	41	Diğer oğlu Mustafa bin Halil	3	
17	42	Orta boylu kara sakallı Musa Kahya oğlu Hacı Mustafa bin Halil	35	Topçu
	43	Oğlu şabb-1 emred Ömer bin Hacı Mustafa	6	
	44	Diğer oğlu İbrahim	3	
18	45	Orta boylu kara sakallı Gedikli oğlu Mehmed bin Hüseyin	37	Onbaşı Topçu
	46	Oğlu şabb-1 emred Hüseyin bin Mehmed	6	

	47	Diğer oğlu Hasan bin Mehmed	2	
19	48	Kısa boylu köse sarı sakallı Kerim bin Abdullah	35	Kahveci
20	49	Orta boylu kır sakallı Mustafa bin Halil	48	Kahveci
21	50	Uzun boylu ak sakallı Karadani oğlu Hasan bin Mustafa	56	
	51	Oğlu kısa boylu şabb-1 emred İbrahim bin Hasan	20	
	52	Diğer üvey oğlu şabb-1 emed Halil bin Mehmed	18	Topçu
22	53	Uzun boylu sarı bıyıklı Ömer Ağazade Mustafa	30	Topçu
	54	Gulamı orta boylu ter bıyıklı zenci Said bin Abdullah	25	
	55	Diğer gulamı şabb-1 emred zenci Ali	13	
23	56	Uzun boylu ak sakallı Çizmecioğlu Mehmed bin Hüseyin	53	
	57	Oğlu orta boylu şabb-1 emred Veli bin Mehmed	17	Topçu
	58	Diğer oğlu şabb-1 emred Hafız Hasan bin Mehmed	17	

24	59	Kısa boylu ter bıyıklı Hafız Halil bin Hüseyin	23	Topçu
	60	Ođlu Hüseyin bin Hafız Halil	1	
25	61	Uzunca boylu kumral sakallı Dizdar ođlu İsmail bin Hüseyin	38	
	62	Ođlu Ali bin İsmail	2	
	63	Gulamı kısa boylu řabb-1 emred zenci Abdullah bin Abdullah	15	
26	64	Kısa boylu kara sakallı Hafız Ahmed İbrahim	27	
27	65	Kısa boylu ter bıyıklı Pehlivan ođlu Mustafa bin İsmail	20	Topçu
	66	Karındaşı uzunca boylu kumral bıyıklı Hafız Mehmed bin İsmail	25	Darphabař Çavuş
28	67	Kısa boylu sarı sakallı Ađa Mehmed bin İsmail	35	Topçu
29	68	Uzun boylu kara sakallı Süleyman çavuş bin Mehmed	40	Çavuş Topçu
	69	Ođlu Mehmed bin Süleyman	2	
30	70	Orta boylu kara sakallı Danaođlu İbrahim bin Mehmed	45	Topçu

	71	Gulamı şabb-1 emred Server bin Abdullah	12	
	72	Diğer gulamı Abdullah	11	
31	73	Orta boylu ak sakallı Hacı İbrahim oğlu Hacı Mehmed bin Mustafa	79	
32	74	Oğlu orta boylu sarı sakallı Hacı Mustafa bin Hacı Mehmed	45	Topçu
	75	Oğlu şabb-1 emred Hüseyin bin Hacı Mustafa	8	
	76	Merkumun gulamı orta boylu ter bıyıklı zenci Madı bin Abdullah	25	
	77	Diğer gulamı şabb-1 emred Ali bin Abdullah	15	
33	78	Uzun boylu kumral bıyıklı sarı Halil oğlu Halil bin Hüseyin	23	Topçu
	79	Karındaşı şabb-1 emred Yusuf bin Hüseyin	15	Topçu
34	80	Orta boylu şikest-i yek-çeşm ter bıyıklı Ayanoğlu İbrahim bin Mustafa	20	Topçu
35	81	Orta boylu kumral bıyıklı yek-çeşm Tedrek oğlu Hasan bin Hüseyin	25	
	82	Oğlu Hüseyin bin Hasan	2	

36	83	Orta boylu kır sakallı kara İmam oğlu Mehmed bin Mustafa	50	
37	84	Orta boylu kara bıyıklı Timurcuoğlu Veli bin Mehmed	25	Topçu
	85	Oğlu Mehmed bin Veli	1	
38	86	Orta boylu kumral sakallı Sert Hasan oğlu Mehmed	48	Topçu
	87	Oğlu Mehmed bin Mehmed	30	
39	88	Orta boylu ter Deli Halil oğlu Hasan	18	Topçu
40	89	Orta boylu ter bıyıklı Celeboğlu İbrahim bin Ali	20	
	90	Karındaşı şabb-ı emred Mehmed bin Ali	7	
41	91	Uzun boylu kır sakallı kara Ali oğlu Hacı Hüseyin bin Ali	60	
42	92	Kısa boylu kır sakallı Bacak Hüseyin bin Mustafa	50	
43	93	Orta boylu kır sakallı Balcıoğlu Osman bin Mustafa	65	
44	94	Orta boylu kır sakallı Balcıoğlu Deli Mehmed bin Mustafa	60	



45	95	Orta boylu ter bıyıklı Kal'aloğlu Mehmed bin İsmail	22	Redif
	96	Karındaşı orta boylu şabb-1 emred Ali bin İsmail	15	Topçu
46	97	Kısa boylu ak sakallı Bodur Süleyman bin Yusuf	60	
47	98	Orta boylu şabb-1 emred Mehmed bin Molla Hüseyin	17	Topçu
48	99	Kısa boylu sarı sakallı terzi Süleyman bin Abdullah	55	Terzi
49	100	Orta boylu kara sakallı Veliddin bin El-Hac Ali	45	
	101	Gulamı şabb-1 emred Zenci İsmail bin Abdullah	15	
	102	Diğer gulamı zenci Selim bin Abdullah	13	
50	103	Orta boylu kır sakallı Bergamalı Ali bin Osman	60	
	104	Üvey oğlu orta boylu müzellef sakallı Molla Ahmed bin Mehmed	20	Topçu
51	105	Uzun boylu kara bıyıklı Hacı Bekir oğlu Mustafa bin İbrahim	25	Redif
52	106	Orta boylu sarı bıyıklı Maraşlıoğlu Halil bin Mehmed	30	Topçu

	107	Ođlu Mehmed bin Halil	2	
53	108	Orta boylu kara sakallı Bozköylü? Ahmed bin Ahmed	40	Topçu
54	109	Hacı Kara Bekirođlu řabb-1 emred Hüseyin bin Ebu Bekir	12	
	110	Karındaşı Ömer bin Ebu Bekir	8	Bi- zeban
	111	Diđer karındaşı Veli bin Ebu Bekir	4	
55	112	Kısa boylu az kır sakallı Kilise köylü İbrahim bin Halil	55	
	113	Ođlu kısa boylu ter bıyıklı Ahmed bin İbrahim	20	
	114	Diđer ođlu řabb-1 emred Hüseyin	10	
56	115	Orta boylu sarı bıyıklı Yusuf Ağazade Salih	25	Mülâzım Topçu
	116	Ođlu Mahmud bin Salih	2	
	117	Karındaşı řabb-1 emred Mehmed bin Salih	18	Topçu
	118	Merkumun gulamı řabb-1 emred zenci Abdullah	20	

	119	Diğer gulamı orta boylu zenci Said bin Abdullah	19	
57	120	Orta boylu köse sakallı Topal Hafız Mehmed bin Hacı Mustafa	23	
	121	Üvey oğlu yetim Hüseyin bin Mustafa	4	
58	122	Ömer Hoca oğlu şabb-1 emred Hafız Osman bin Ömer	15	Topçu
59	123	Orta boylu esmer kara bıyıklı Zeybek Ahmed oğlu İsmail		Topçu
	124	Deli Hüseyin oğlu Şabb-1 emred Musa bin Hüseyin	15	Topçu
60	125	Orta boylu ak sakallı Molla Osman oğlu Hacı Mehmed bin Osman	70	
	126	Oğlu orta boylu sarı bıyıklı Hafız Hasan bin Hacı Mehmed	25	Topçu
61	127	Orta boylu esmer ter bıyıklı Yörük Süleyman oğlu Halil	23	Topçu
	128	Karındaşı orta boylu şabb-1 emred Hasan bin Süleyman	17	Topçu
	129	Merkumun üvey oğlu Mehmed bin Mustafa	7	
	130	Diğer üvey oğlu Mustafa bin Mustafa	3	

62	131	Uzunca boylu ak sakallı Hacı kara Ali bin Hacı Veli	78	
63	132	Orta boylu esmer ter bıyıklı Bölükbaşı oğlu Mustafa bin Mehmed	25	Redif
	133	Üvey karındaşı kısa boylu ter bıyıklı Ahmed bin Mehmed	20	Topçu
64	134	Kısa boylu sarı ter bıyıklı Evliya oğlu Mehmed bin Mehmed	25	Redif
	135	Oğlu Mustafa bin Mehmed	2	
65	136	Orta boylu kır sakallı buhurcu Mustafa bin Hüseyin	55	
	137	Oğlu şabb-1 emred Hüseyin bin Mustafa	15	Topçu
	138	Diğer oğlu Mehmed bin Mustafa	9	
66	139	Kısa boylu ak sakallı Pabuccu Hüseyin bin Mehmed	53	
67	140	Orta boylu sarı bıyıklı Hüseyin bin Nasuh	25	
	141	Üvey oğlu şabb-1 emred Ali bin Veli	15	Kala-i topçu nefer tekaüd
	142	Diğer üvey oğlu şabb-1 emred Ahmed bin Veli	9	

68	143	Kırımlı oğlu Şabb-ı emred Mustafa bin Veli	13	
	144	Üvey karındaşı Hüseyin bin Veli	3	
69	145	Orta boylu az kır sakallı Otuzbir Mehmed bin Hüseyin	52	
	146	Oğlu Mehmed bin Mehmed	3	
70	147	Orta boylu sarı kır sakallı Kocaağa Oğlu Mustafa bin Mehmed	55	
71	148	Uzun boylu kumral sakallı Osman Onbaşı	28	Onbaşı Topçu
72	149	Kısa boylu kara sakallı Cairoğlu Hacı Mustafa bin Mustafa	50	Kal'a-i Topçu tekaüdü
73	150	Uzun boylu kumral sakallı Yazıcıoğlu Hafız Osman bin Halil	37	Mahalle İmamı ve Hatibi
74	151	Orta boylu sarı sakallı Yundoğlu Molla Osman bin Ali	40	
	152	Oğlu Ali bin Osman	2	
	153	Orta boylu kumral sakallı İmamoğlu Hafız Mustafa bin Mehmed	30	
	154	Gulamı şabb-ı emred zenci Mehmed bin Abdullah	18	

76	155	Orta boylu kara sakallı Çakır Hasan Ođlu Mehmed bin Mustafa	50	
	156	Ođlu Mustafa bin Mehmed	4	
77	157	Orta boylu sarı sakallı Çakır Hasan Ođlu Hacı İsmail bin Mustafa	45	
78	158	Uzun boylu kır sakallı Yazıcızade Hacı Hasan bin Mehmed	60	
	159	Gulamı uzun boylu kara sakallı zenci Said bin Abdullah	35	
	160	Gulamı ođlu řabb-ı emred İbrahim bin Said	10	
	161	Diđer ođlu Reyhan bin Said	2	
79	162	Orta boylu kır sakallı Semerci Ali bin Mustafa	50	
	163	Ođlu Mustafa bin Ali	2	
80	164	Orta boylu esmer kara sakallı Gonca ođlu Ömer bin Osman	30	Topçu
	165	Ođlu Osman bin Ömer	2	
81	166	Uzun boylu bi-şikest karaođlu Hüseyin Çavuş bin Hasan	40	Çavuş Topçu

	167	Ođlu Ali bin Hasan	1	
	168	Üvey ođlu řabb-1 emred Hasan	7	
82	169	Uzunca boylu ak sakallı Berberođlu Mustafa bin Ömer	58	
	170	Ođlu Ömer bin Mustafa	3	
83	171	Uzun boylu kumral sakallı Bohrumlu? Uzun Halil bin Mehmed	45	Topçu
	172	Ođlu Mehmed bin Halil	7	
84	173	Orta boylu ter bıyıklı Saadeddin bin Mehmed	22	Topçu
	174	Üvey ođlu kısa boylu Tivitr Mustafa bin Ahmed	18	Kal'a-i mezbureden tekaüd
85	175	Uzun boylu kara sakallı Arap Hafız Osman bin Mehmed	40	
	176	Ođlu Mehmed bin Osman	1	
86	177	Hacı Osman ođlu yetimi Ahmed bin Ahmed	12	
	178	Üvey karındařı Hüseyin bin Osman	4	

87	179	Orta boylu ak sakallı Molla İbrahim oğlu Mehmed	52	
	180	Oğlu kısa boylu ter bıyıklı İbrahim bin Mehmed	20	Topçu
88	181	Orta boylu az kır kumral sakallı Derviş Mehmed bin Ali	55	
89	182	Uzun boylu kır sakallı Mısırlı Mehmed bin Ali	60	
90	183	Orta boylu kumral bıyıklı Mustafa bin Nasuh	30	Topçu
91	184	Orta boylu ter bıyıklı Ali Kadir oğlu Hasan bin Ali	25	Topçu
92	185	Orta boylu kır sakallı Mustafa Efendi bin Hüseyin	55	Müderri-i Kiramdan
	186	Hacı Efendi oğlu yetimi Osman bin Ahmed	7	
93	187	Orta boylu kara bıyıklı Ahmed bin Hüseyin	30	Mehmed Paşa livasından tekaüd Helvacı
94	188	Kısa boylu kumral sakallı Körse Yusuf bin Mehmed	48	
95	189	Uzun boylu ter bıyıklı Yek-çeşm Seridar oğlu Mustafa bin İbrahim	25	Topçu
	190	Oğlu İbrahim bin Mustafa	2	



96	191	Orta boylu kır sakallı Mehmed bin Mehmed	45	Kal'a-bend
	192	Ođlu řabb-1 emred Mehmed bin Mehmed	11	
	193	Üvey ođlu řabb-1 emred Mehmed bin Mehmed	15	Kal'a-bend
97	194	Uzunca boylu kır sakallı Molla Mustafa ođlu Ali bin Mustafa	47	
	195	Ođlu Mustafa	3	
98	196	Uzunca boylu kumral sakallı Seferliođlu Abdurrahman bin Mehmed	30	Topçu
	197	Ođlu Mehmed bin Abdurrahman	5	
	198	Diđer üvey ođlu Hasan	5	
99	199	Uzunca boylu ak sakallı Karadađlı Mustafa bin Osman	65	
100	200	Kısa boylu sarı sakallı Serdarođlu Hacı Musa bin Ali	48	
	201	Ođlu řabb-1 emred Ömer bin Hacı Musa	5	
	202	Gulamı orta boylu ter bıyıklı zenci Selim bin Abdullah	28	

	203	Diğer gulamı şabb-1 emred Mehmed bin Abdullah	15	
101	204	Uzun boylu kara sakallı Bekir Beşeoğlu Ebu Bekir bin Hacı Hasan	33	Topçu Yüzbaşı
	205	Gulamı orta boylu ter bıyıklı zenci Said bin Abdullah	20	
102	206	Orta boylu ak sakallı Hacı Hasan bin Ebu Bekir	80	
103	207	Oğlu kısa boylu ter bıyıklı Mehmed bin Hacı Hasan	25	Topçu
	208	Gulamı şabb-1 emred Said bin Abdullah	15	
104	209	Uzun boylu ter bıyıklı Gazzezoğlu Ömer bin Mehmed	22	
	210	Üvey oğlu Mehmed bin Mustafa	7	
105	211	Orta boylu kır sakallı Hasan bin Mehmed	50	Berber
	212	Oğlu orta boylu ter bıyıklı Halil bin Hasan	22	Topçu
106	213	Orta boylu kır sakallı Serdaroğlu Hacı Mehmed bin Ali	45	Topçu
	214	Oğlu orta boylu şabb-1 emred Hafız Ali bin Hacı Mehmed	15	Topçu

	215	Üvey oğlu orta boylu ter bıyıklı Hafız Mustafa bin Mustafa	17	Topçu
	216	Merkumun gulamı orta boylu ter bıyıklı Mercan bin Abdullah	25	
107	217	Uzun boylu şabb-ı emred Culhaoğlu Mehmed bin Hüseyin	19	Topçu
	218	Hemşirezade yetim Hüseyin bin Mehmed	4	
108	219	Uzun boylu kara bıyıklı kara Süleyman oğlu İbrahim	25	Topçu
109	220	Orta boylu kumral bıyıklı Odabaşoğlu Mustafa bin Mehmed	30	
	221	Oğlu Mehmed	3	
110	222	Orta boylu az kara sakallı Hafız Mustafa bin Mehmed	23	Topçu
111	223	Orta boylu köse sakallı Kılıcıoğlu Ömer bin Mehmed	40	Topçu
112	224	Orta boylu kara sakallı Esir Mustafa Onbaşı bin İbrahim	35	Onbaşı Topçu
	225	Oğlu İbrahim	3	
	226	Diğer oğlu Hüseyin	2	

113	227	Orta boylu kır sakallı Kara Hasan oğlu Mehmed bin Hasan	55	
	228	Üvey oğlu şabb-1 emred Hafız Ali bin Veli	17	
	229	Diğer üvey oğlu Hüseyin bin Veli	10	
114	230	Uzun boylu kır sakallı Hacı İbrahim bin Mehmed	60	Berber
115	231	Oğlu uzun boylu kara bıyıklı Halil bin Hacı İbrahim	25	Kâtib
	232	Diğer oğlu orta boylu ter bıyıklı Mustafa bin Hacı İbrahim	20	Redif Onbaşı
	233	Molla Mehmed oğlu yetimi Süleyman bin Mehmed	5	
116	234	Orta boylu ter bıyıklı zenci Abdullah bin Abdullah	25	
	235	Orta boylu kara bıyıklı zenci Hasan bin Ali	1	Haydar Paşa Livasından tekaüd
117	236	Orta boylu şabb-1 emred Yörük Musa oğlu Abidin bin Musa	15	
118	237	Orta boylu ter bıyıklı Karadağlı Halil bin Ali	22	Topçu
119	238	Orta boylu esmer kara sakallı Hacı Ali Ağazade Mehmed bin El-hac Ali	48	

120	239	Ođlu orta boylu ter bıyıklınAli bin Mehmed	18	
	240	Diđer ođlu řabb-1 emred Ömer	5	
	241	Gulamı orta boylu ter bıyıklı Bilal bin Abdullah	20	
	242	Diđer gulamı zenci orta boylu ter bıyıklı Mehmed bin	25	
	243	Diđer gulamı zenci řabb-1 emred Cafer bin Abdullah	15	
	244	Diđer gulamı zenci řabb-1 emred Selim bin Abdullah	13	
121	245	Uzunca boylu kumral sakallı Hafız Mustafa bin Mehmed	40	İmam Ve Hatip
	246	Ođlu řabb-1 emred Mehmed	7	
	247	Gulamı orta boylu ter bıyıklı zenci Musa bin Abdullah	18	
122	248	Orta boylu sarı köse sakallı Kilise karyeli İbrahim bin Halil	35	
123	249	Uzun boylu sarı sakallı Sincanlı Ali bin Mehmed	50	
	250	Ođlu řabb-1 emred Mehmed	8	

	251	Orta boylu kumral sakallı Hafız Süleyman bin Mustafa Efendi	18	Bursa da tahsil eder.
	252	Zeynullah oğlu yetimi Ali bin İbrahim	5	
	253	Hanife kadın gulamı Ali bin Abdullah	11	
124	254	Uzun boylu kara sakallı Bursalı Ahmed Efendi bin Veli	49	
125	255	Kısa boylu sarı bıyıklı Rumeli Yusuf bin Ahmed	35	
	256	Orta boylu şabb-1 emred Karcıoğlu Hüseyin bin Mehmed	18	Topçu
	257	Bilal Arap oğlu şabb-1 emred Hüseyin bin Bilal	10	
	258	Uzun boylu kara bıyıklı Rumeli Molla İbrahim bin Abdullah	35	
	259	Orta boylu kumral sakallı Mehmed Efendi bin Mustafa	35	Müderri-i Kiramdan
126	260	Kısa boylu kumral sakallı Yund Dağlı Halil bin Musa	30	
127	261	Mütevelli damadı uzun boylu kumral sakallı Kilise karyeli Mehmed bin Abdullah	40	

### Karye-i Timurtaş

Hane	Numara	İsim Ve Fiziki Özellikler	Yaş	Açıklamalar
1	1	Kısa boylu kara sakallı Mehmed Hoca bin Hüseyin	45	Karye-i Mezbur İmamı
	2	Oğlu şabb-ı emred Mehmed Ali bin Mehmed	2	
2	3	Orta boylu kır sakallı Ayan Hacı Hüseyin bin İbrahim	55	
	4	Orta boylu kara sakallı Hacı İbrahim oğlu Kara Mehmed	35	
	5	Oğlu şabb-ı emred İbrahim bin Mehmed	3	
	6	Diğer oğlu Mehmed	1	
4	7	Orta boylu kara sakallı Ayvazoğlu Mehmed bin Mehmed	27	Mansure'den tekaüd
5	8	Uzun boylu köse sakallı İmamoğlu Osman bin Osman	50	
6	9	Oğlu uzun boylu ter bıyıklı Mustafa bin Osman	25	Redif
	10	Oğlu şabb-ı emred Hüseyin bin Mustafa	6	

7	11	Kısa boylu kara sakallı Delibaş İsmail bin Mehmed	39	
8	12	Kısa boylu kara sakallı Yörük Yusuf bin Mehmed	35	
9	13	Orta boylu kır sakallı Deli Mehmed bin Mehmed	75	
10	14	Orta boylu ter bıyıklı Hacı Hüseyin oğlu İbrahim	18	
	15	Karındaşı şabb-1 emred Mehmed bin Hacı Hüseyin	14	
	16	Nizam Halil oğlu yetim Mehmed	1	
11	17	Kısa boylu şabb-1 emred Dağlı Halil oğlu Yakub	17	
	18	Karındaşı şabb-1 emred Ömer bin Halil	5	
	19	Diğer oğlu Mehmed bin Halil	2	
12	20	Uzun boylu kır sakallı Himmet oğlu Mustafa bin Halil	62	
	21	Oğlu Şerif bin Mustafa	11	
13	22	Orta boylu sarı sakallı Öküzçüoğlu Osman bin Ali	35	



	23	Üvey oğlu uzun boylu ter bıyıklı Hüseyin bin Osman	20	Redif
14	24	Orta boylu kara sakallı Yörük Himmet oğlu Halil	24	Redif
	25	Oğlu Hüseyin bin Halil	1	
15	26	Orta boylu ter bıyıklı İmamoğlu Kadri bin Hüseyin	20	Redif
16	27	Uzun boylu kır sakallı Aziz oğlu Yusuf bin İsmail	55	Karye-i Mezbur Hatibi
	28	Oğlu şabb-1 emred Mehmed bin Yusuf	3	
	29	Yörük Halil yetimi şabb-1 emred Ahmed	11	
17	30	Orta boylu köse sakallı Bacaksız oğlu Mustafa bin Halil	40	
18	31	Orta boylu köse sakallı Bacaksız oğlu Ali bin Halil	35	
	32	Oğlu Halil	2	
19	33	Kısa boylu ter bıyıklı Güllüoğlu Abdurrahman bin Mehmed	23	Rediften tekaüd
20	34	Orta boylu kır sakallı Müstecir Ahmed bin Musa	45	

	35	Himmet ođlu yetim řabb-1 emred Mehmed bin Himmet	6	
21	36	Orta boylu kara sakallı Yörük Osman bin Hüseyin	45	
	37	Ođlu řabb-1 emred Hasan bin Osman	9	
22	38	Uzun boylu kara sakalı Midillili Kara Hüseyin bin Abdullah	40	
	39	Ođlu řabb-1 emred Baki bin Hüseyin	15	
	40	Diđer ođlu Mehmed	10	
	41	Diđer ođlu Ömer	8	
	42	Diđer ođlu Hüseyin	2	

### Karye-i İsmailer

Hane	Numara	İsim Ve Fiziki Özellikler	Yaş	Açıklamalar
1	1	Uzun boylu az kır sakallı Arnabut Osman bin Hasan	50	Karye-i Mezbur Ayanı
2	2	Orta boylu ter bıyıklı Ahmed ođlu Mustafa	25	Redif

	3	Ođlu Ahmed bin Mustafa	2	
	4	Üvey ođlu řabb-1 emred İsmail bin Ali	8	
3	5	Orta boylu ter bıyıklı Dedeođlu Mustafa bin Mustafa	25	Redif
4	6	Orta boylu řabb-1 emred Çelebiođlu Ali bin Mehmed	15	
	7	Karındařı řabb-1 emred İbrahim bin Mehmed	8	
5	8	Orta boylu kara sakallı Samurkař ođlu Ali bin Ali	30	
6	9	Orta boylu az kır sakallı Samurkař ođlu Mehmed bin Ali	40	
	10	Ođlu řabb-1 emred Osman bin Mehmed	8	
	11	Diđer ođlu Ali	2	
7	12	Orta boylu ince ter bıyıklı řikest Süleyman ođlu Veli	23	
8	13	Kocabıyık ođlu orta boylu ter bıyıklı Ali bin Mehmed	25	
9	14	Bölükbařođlu řabb-1 emred Hüseyin bin İbrahim	8	

10	15	Uzunca boylu sarı bıyıklı köse İbrahim oğlu Ali	23	
	16	Karındaşı orta boylu ter bıyıklı Halil bin İbrahim	22	Asâkir-i Mansure Asitane
	17	Diğer karındaşı şabb-1 emred Mehmed bin İbrahim	12	
	18	Diğer karındaşı İsmail	10	
11	19	Orta boylu az kır sakallı Veli oğlu Ali	45	
12	20	Orta boylu kumral sakallı Hacı oğlu Ali bin Halil	50	
	21	Oğlu uzun boylu ter bıyıklı Osman bin Ali	22	Redif
	22	Diğer oğlu şabb-1 emred Halil bin Ali	12	
	23	Diğer oğlu şabb-1 emred Mehmed	8	
	24	Diğer oğlu Mustafa	2	
13	25	Kısa boylu ter bıyıklı İmamoğlu İbrahim bin Mustafa	15	
14	26	Uzun boylu ter bıyıklı Samurgaş oğlu Hüseyin bin Ali	27	

15	27	Kısa boylu ak sakallı Sorgaşođlu köse İbrahim bin Hüseyin	70	
	28	Ođlu orta boylu zülüf sakallı İbrahim bin İbrahim	25	
16	29	Orta boylu köse sakallı Ali Beşeođlu İbrahim bin Mustafa	50	
	30	Ođlu Mehmed Ali bin İbrahim	1	
17	31	Uzun boylu ak sakallı Musa Hoca bin Hasan	70	Karye-i Mezbur İmam ve Hatip
	32	Ođlu Ali bin Musa	2	

### Karye-i Yenice

Hane	Numara	İsim Ve Özellikler	Yaş	Açıklamalar
1	1	Orta boylu kır sakallı Hacı Halil bin Mustafa	70	
	2	Gulamı orta boylu şabb-1 emred Ali bin Abdullah	17	
2	3	Orta boylu sarı sakallı Hacı Halil ođlu Hasan	40	
	4	Ođlu şabb-1 emred Ali bin Hasan	12	

	5	Diğer oğlu Mustafa bin Hasan	9	
3	6	Orta boylu saeı sakallı Süleyman bin İsmail	45	
	7	Oğlu orta boylu ter bıyıklı İsmail bin Süleyman	20	Cezire-i Midilli de Topçu
	8	Diğer oğlu şabb-1 emred Hasan bin Süleyman	7	
4	9	Orta boylu az kır sakallı İsmail bin Ali	45	Kahveci
	10	Oğlu şabb-1 emred Ali bin İsmail	9	
5	11	Uzun boylu kara sakallı İsa oğlu Mustafa	40	Asker tekaüdü
6	12	Orta boylu sarı sakallı Molla Mehmed bin Mustafa	30	
	13	Oğlu şabb-1 emred Hüseyin bin Mehmed	5	
	14	Diğer oğlu Ahmed	3	
7	15	Orta boylu kara sakallı Aşçıoğlu İbrahim bin Mustafa	45	
	16	Oğlu şabb-1 emred Mustafa	13	

	17	Üvey oğlu şabb-1 emred Yusuf bin Hüseyin	11	
8	18	Uzun boylu ter bıyıklı Abdurrahman oğlu Hüseyin	25	Redif
9	19	Orta boylu kara sakallı Hafız Hacı Mehmed bin Ömer	35	
	20	Gulamı şabb-1 emred Said bin Abdullah	10	
10	21	Kısa boylu kara sakallı Kara Hasan bin İbrahim	30	
	22	Oğlu şabb-1 emred İbrahim	4	
11	23	Orta boylu kara sakallı Aydınli Mehmed Ali oğlu Hüseyin	30	
	24	Merkumun Hizmetkarı orta boylu ter bıyıklı Ali oğlu Ömer	25	
	25	Karındaşı orta boylu şabb-1 emred Hasan bin Ali	16	
12	26	Uzun boylu ter bıyıklı Kahvecioğlu Hacı Mehmed bin Hüseyin	20	
13	27	Uzun boylu ter bıyıklı Hacı Hüseyin bin İsmail	20	
14	28	Uzun boylu sarı sakallı Deli Ali oğlu İbrahim	50	

	29	Ođlu řabb-1 emred Ali bin İbrahim	7	
15	30	Deli Hüseyn ođlu řabb-1 emred Hüseyn	12	
	31	Karındařı řabb-1 emred Mehmed bin Hüseyn	6	
16	32	Uzun boylu ter bıyıklı Hacı Karadađlı ođlu Hasan bin Halil	30	Redif
	33	Ođlu Mehmed bin Hasan	3	
	34	Diđer ođlu Halil	1	
17	35	Orta boylu ter bıyıklı Hüseyn Beřeođlu Mehmed bin Mustafa	30	Redif
	36	Ođlu Mustafa bin Mehmed	2	
18	37	Orta boylu az kır sakallı Kara Musa bin Hasan	50	
	38	Ođlu řabb-1 emred Divane Mustafa bin Musa	15	
	39	Diđer ođlu Hüseyn	5	
	40	Diđer ođlu İbrahim	2	



19	41	Uzun boylu sarı sakallı Veli ođlu Ali	50	
	42	Ođlu uzun boylu ter bıyıklı İsmail bin Ali	20	
20	43	Kısa boylu az kır sakallı Veli ođlu Hasan	49	
	44	Ođlu kısa boylu ter bıyıklı Veli bin Hasan	20	Redif
	45	Orta boylu ter bıyıklı Eyüp bin İbrahim	20	
	46	Karındaşı şabb-1 emred Hasan bin İbrahim	7	
21	47	Orta boylu kara bıyıklı Süryanođlu İbrahim bin Mehmed	30	Redif
	48	Ođlu Mehmed bin İbrahim	4	
22	49	Uzun boylu kara sakallı Kır Abdurrahman bin Ömer	50	
23	50	Orta boylu kara sakallı Kara Mahmud bin Ahmed	38	
	51	Ođlu şabb-1 emred Ramazan bin Mahmud	5	
	52	Diđer ođlu Recep bin Mahmud	3	

24	53	Uzun boylu az kır sakallı Bekir oğlu Ebubekir	55	
	54	Oğlu orta boylu ter bıyıklı Halil bin Bekir	18	Cezire-i Midilli de Topçu
25	55	Uzun boylu sarı bıyıklı Kahvecioğlu Ali bin Hüseyin	28	
	56	Oğlu şabb-1 emred Hüseyin bin Ali	5	
	57	Merkumun Hizmetkarı şabb-1 emred Mustafa	15	
26	58	Orta boylu sarı sakallı Kara Ömer bin Mehmed	35	
27	59	Orta boylu kır sakallı Hacı Ali bin Mehmed	65	
	60	Üvey oğlu şabb-1 emred Abdi bin Halil	12	
28	61	Orta boylu kara sakallı Bodur İbrahim bin Süleyman	40	Karye-i Mezbur Ayanı
	62	Oğlu şabb-1 emred Mustafa bin İbrahim	12	
	63	Diğer oğlu Ali	6	
	64	Diğer oğlu Ahmed	3	

29	65	Orta boylu kır sakallı Yağcılarlı Hasan bin Halil	60	
30	66	Orta boylu ter bıyıklı Serbanoğlu Hüseyin bin Mehmed	23	
31	67	Orta boylu kara sakallı Hacı Osman bin Hacı Mehmed	40	
	68	Gulamı orta boylu şabb-1 emred Mehmed bin Abdullah	17	
32	69	Orta boylu kara sakallı Hacı Mehmed bin Hacı Mehmed	25	Redif
	70	Oğlu Ali bin Hacı Mehmed	4	
	71	Gulamı şabb-1 emred Abdullah	12	
33	72	Orta boylu ter bıyıklı Menemenli Mehmed bin Osman	20	
	73	Deli İsmail oğlu yetim şabb-1 emred İsmail bin Mehmed	4	
34	74	Orta boylu köse sakallı Yaldımsız oğlu Mustafa bin Mehmed Ali	40	
	75	Oğlu şabb-1 emred Mehmed Ali bin Mustafa	8	
	76	Üvey oğlu şabb-1 emred Hüseyin bin Ali	5	

35	77	Orta boylu ak sakallı Hasan Dede bin Musa	70	
36	78	Orta boylu kara sakallı yek-çeşm Mehmed bin Hasan	30	
	79	Ođlu řabb-1 emred Hasan bin Mehmed	3	
	80	Yirmi beř yetimi řabb-1 emred Süleyman bin Süleyman	8	
37	81	Kahramanođlu řabb- 1 emred Mehmed bin Mehmed Ali	13	
38	82	Orta boylu kır sakallı Mustafa Hoca bin Mehmed	65	
39	83	Kısa boylu ter bıyıklı Karakoçođlu Hasan bin Mehmed	20	Redif
	84	Karındařı kısa boylu ter bıyıklı Halil bin Mehmed	18	
	85	Diđer karındařı řabb-1 emred Nebi	14	
40	86	Orta boylu ter bıyıklı dilsiz Ali bin Ali	20	
41	87	Orta boylu kara sakallı Sıkça İsmail bin Halil	30	
42	88	Orta boylu kır sakallı Abdurrahman bin Mehmed	55	

	89	Ođlu orta boylu ter bıyıklı Molla Mehmed bin Abdurrahman	20	
	90	Üvey ođlu řabb-1 emred Mahmud bin Ahmet	12	
43	91	Orta boylu sarı sakallı Aydınliođlu Hüseyin bin Hacı Halil	35	
	92	Gulamı řabb-1 emred Abdullah	15	
44	93	Uzun boylu sarı sakallı Çolak Molla Hasan ođlu Hüseyin bin Mehmed	40	
	94	Ođlu řabb-1 emred Mehmed bin Hüseyin	12	
	95	Üvey ođlu řabb-1 emred Mehmed bin	12	
	96	Diđer ođlu Ali	5	
	97	Orta boylu kara sakallı Deli Ömer bin Abdurrahman	25	
	98	Orta boylu ter bıyıklı Hafız İbrahim bin Hacı Halil	20	Çandarlı Kal'asında Topçu Karye-i Mezbur İmam ve Hatibi
45	99	Uzun boylu kara sakallı Duman ođlu Hacı Mehmed bin Abdullah	50	
	100	Ođlu řabb-1 emred Ali bin Hacı Mehmed	7	

	101	Diğer oğlu Abdullah	5	
	102	Gulamı orta boylu şabb-1 emred zenci Selim bin Abdullah	16	
46	103	Kısa boylu şabb-1 emred Aşçıoğlu Mehmed bin Mehmed	15	
	104	Karındaşı şabb-1 emred Ahmed	10	
	105	Diğer karındaşı İbrahim	5	
47	106	Orta boylu ter bıyıklı Hafız oğlu Veli bin Mehmed	25	
	107	Oğlu Mehmed bin Veli	1	
48	108	Orta boylu sarı sakallı El-bedri Hacı Osman bin Ahmed	40	Meahu El-bedri
	109	Oğlu şabb-1 emred Ahmed bin Hacı Osman	13	
49	110	Orta boylu sarı sakallı Ahmed oğlu Hüseyin	35	
	111	Oğlu şabb-1 emred Mustafa bin Hüseyin	7	
50	112	Orta boylu kara sakallı Haykıranoğlu Mustafa bin Mehmed	30	

	113	Ođlu řabb-1 emred Mehmed bin Mustafa	8	
	114	Diđer ođlu Abdullah	5	
	115	Merkumun karındařı ođlu orta boylu řabb-1 emred İbrahim bin Musa	15	
51	116	Orta boylu kōse sakallı Hacı Mustafa bin Halil	35	
	117	Ođlu řabb-1 emred Osman bin Hacı Mustafa	12	
	118	Diđer ođlu Kadri	6	
	119	Diđer ođlu Halil	4	
52	120	Orta boylu kumral sakallı Kōrođlu Mehmed bin Ali	32	
	121	Ođlu Halil bin Mehmed	2	
	122	Karındařı řabb-1 emred Mustafa bin Ali	10	
53	123	Uzun boylu ak sakallı Koca Hüseyin bin Hüseyin	75	
	124	Ođlu orta boylu ter bıyıklı Mehmed bin Hüseyin	25	Asker-i Mezburdan tekaüd

	125	Ođlu řabb-1 emred Ali bin Mehmed	8	
	126	Diđer ođlu Ali	1	
54	127	Orta boylu ak sakallı Tokmak Mustafa bin Mustafa	70	
	128	Ođlu kısa boylu ter bıyıklı Mustafa bin Mustafa	25	Askerden tekaüd

#### 4.3.5. 1251 Numaralı Nüfus Defteri

##### Karye-i Nefs-i Çandarlı

Hane	Numara	İsim Ve Fiziki Özellikler	Yaş	Açıklamalar
1	1	Orta boylu kara bıyıklı Nikola veled Andiriya	28	Alâ Bakkal
2	1	Uzunca boylu kır bıyıklı Nikola veled Kısta	55	Alâ Bakkal
	2	Ođlu uzunca boylu ter bıyıklı Yani	18	Ta Bakkal
	3	Torunu Nikola veled Todori	11	
	4	Diđer torunu Yani veled Todori	8	



3	1	Orta boylu kara bıyıklı Braşko veled Yorgi	40	Ta
	2	Ođlu Konstandi	2	
	3	Diđer ođlu Aleksı		Fi 5 cemâziye'l-ahir sene 62
4	-			
5	1	Orta boylu kumral bıyıklı Andiriya veled Esterati	35	Ta Bağçevan Ayvalık fi gurre-i şaban sene 62
	2	Ođlu Yani	1	İlga Bu dahi
6	1	Orta boylu kumral bıyıklı Hristofe veled Menol	30	Ta Yabuci
	2	Ođlu Nikola		Mevlid Fi 5 receb sene 62
7	1	Kısa boylu kumral bıyıklı Nikola veled Yorgi	35	Ta Duhancı
	2	Ođlu Mitro	9	
	3	Diđer ođlu Yorgi	1	Merhum Fi 2 receb sene 62
8	1	Uzun boylu kır bıyıklı Toma veled Andon	58	Ta Tuzlacı

	2	Ođlu orta boylu ter bıyıklı Konstandi	18	Ta
	3	Diđer ođlu orta boylu řabb-1 emred Yani	13	Edna
	4	Diđer ođlu Vangil	4	
	5	Torunu Banayot veled Espir	4	
9	1	Orta boylu kumral bıyıklı k3r Eneklı veled Konstandi	40	Ta Etmekçi
	2	Ođlu orta boylu řabb-1 emred Mitro	13	Edna
	3	Diđer ođlu Banayot	10	
	4	Diđer ođlu Konstandi	6	
10	1	Orta boylu sarı bıyıklı Nikola veled Dimo	45	Ta oban
	2	Karındařı orta boylu kumral bıyıklı Todori	35	Ta
	3	Ođlu Dimo veled Todori		Mevlid Fi 21 sene 61
11	1	Orta boylu kır bıyıklı Komyano veled Eneklı	55	Ta eřmeci

	2	Ođlu orta boylu kara bıyıklı Eneklı	25	Ta Beray-1 ticaret İzmir'e cizyesi hane tarafından ahz olundu. Fi 60 Kayıkçı
	3	Diđer ođlu orta boylu ter bıyıklı Nikola	20	Ta
	4	Torunu Menol veled Eneklı		Mevlid Fi 21 receb sene 62
12	1	Kısa boylu kır bıyıklı Yambolođlu Nikola veled Esterati	60	Ta oban familyasıyla Bergama'ya gitmiř ve el-yevm anda mukim fi 257
	2	Ođlu orta boylu ter bıyıklı Yani		Ta oban
	3	Diđer ođlu orta boylu řabb-1 emred Mihal	15	Edna
	4	Diđer ođlu Aleksi	11	
13	1	Orta boylu sarı bıyıklı Yanaki veled Dimitri	25	Ta oban
14	-			
15	1	Uzunca boylu kumral bıyıklı Yani veled Andon	35	Ta Kiracı
	2	Ođlu Anesti	1	

16	1	Orta boylu kumral bıyıklı Mosko veled Yamandı	30	Ta Duhancı
	2	Ođlu Mitro	10	
	3	Diđer ođlu Banayot	3	
17	1	Uzunca boylu kara bıyıklı Yani veled Mitro	32	Ta Kayıkçı Fi 17 şevvâl sene 61
	2	Ođlu Mitro	5	
	3	Karındaşı orta boylu kumral bıyıklı Vend	23	Ta Etmekçi
18	1	Orta boylu kumral bıyıklı Banayot veled Esterati	25	Ta Yabuci
	2	Karındaşı orta boylu ter bıyıklı Vasil	23	Ta Yabuci
19	1	Uzunca boylu kır bıyıklı Yorgi veled Senahri	45	Ta Irgad
	2	Ođlu orta boylu kumral bıyıklı Mitro	25	Ta Hizmetkar
	3	Diđer ođlu orta boylu kumral bıyıklı Yani	23	Ta
	4	Diđer ođlu orta boylu şabb-1 emred Andon	13	Edna

	5	Diğer oğlu Mihal	11	
	6	Torunu (-) veled Yani	2	
20	1	Orta boylu sarı bıyıklı Nikola veled ESTATI	35	Ta Çiftçi
	2	Oğlu Mitro	7	
	3	Diğer oğlu Menol	4	
	4	Diğer oğlu Anastas		Mevlid Fi 3 safer sene 62
21	1	Uzun boylu sarı bıyıklı Yorgi veled Yanaki	40	Ta Midillili Çiftçi
	2	Oğlu orta boylu şabb-1 emred Yani	13	Edna
	3	Diğer oğlu Nikola	10	
	4	Diğer oğlu Arkir	8	
	5	Diğer oğlu Abostol	3	
22	1	Kısa boylu kumral bıyıklı Estavraki veled Dokaç	25	Ta Yabuci

23	1	Orta boylu az kumral bıyıklı Dimitri veled Nikola		Ta Yabuci
	2	Ođlu Atnas	2	
	2	Diđer ođlu Andon	1	
24	-			
25	1	Orta boylu kumral bıyıklı Dimitri veled Nikola	45	Ta merhum Balıkçı Fi 5 5 receb sene 62
26	1	Uzunca boylu kumral bıyıklı Bolizo Veled Abostol	30	Ta Yabuci
27	1	Orta boylu kara bıyıklı Esterati veled Nikola	33	Ta Bađçevan İlga Bergama fi 18 receb sene 61
28	1	Orta boylu kır bıyıklı Yanco veled Dimo	60	Edna Irgad
	2	Ođlu orta boylu kara bıyıklı Todori	25	Ta beray-ı ticaret Bergama'ya gitmiş el yevm anda mukim sene 260
29	1	Orta boylu kır bıyıklı Banayot veled Yanaç	55	Ta Bakkal Mumcu
	2	Ođlu uzunca boylu az sarı bıyıklı Yani	25	Ta
30	1	Kısa boylu kumral bıyıklı Arkir Veled Yani	33	Ta Duhancı

31	1	Orta boylu kumral bıyıklı Banayot veled Sotir	30	Ta Hizmetkar
	2	Ođlu Sotir	6	
	3	Diđer ođlu Atnas	1	
32	1	Kısa boylu kumral bıyıklı Macoran Banayot veled Yevan	35	Ta Deđirmenci
	2	Ođlu orta boylu řabb-1 emred Yanaki	12	Edna
	3	Diđer ođlu Mihal	9	
	4	Diđer ođlu Yorgi	6	
	5	Diđer ođlu Andiriya	4	
	6	Diđer ođlu Nikola	2	
33	1	Kısa boylu kumral bıyıklı Atnas veled Dimitri	40	Ta Berber
	2	Ođlu orta boylu ter bıyıklı Mihal	19	Ta
	3	Diđer ođlu Yani	11	

34	1			
	2			
	3	Diđer ođlu Arkir	7	
	4	Diđer ođlu Yorgi	4	
35	1	Uzunca boylu kumral bıyıklı Faka Yorgi veled Dimitri	40	Ta Bađıevan
36	1	Orta boylu kır bıyıklı Mihali veled Menol	40	Ta Mimar
37	1	Uzunca boylu kara bıyıklı Lefter veled Yorgi	30	Ta Irgad merhum Fi 29 zilkaade sene 61
38	1	Orta boylu ter bıyıklı Mitro veled Nikola	17	Ta Hizmetkar
39	1	Uzunca boylu kır bıyıklı Dimitri veled Yani	50	Ta Mikonalı
	2	Ođlu Marko	10	



**Karye-i Yenice**

Hane	Numara	İsim Ve Fiziki Özellikler	Yaş	Açıklamalar
1	1	Uzunca boylu kumral bıyıklı Dimitri veled Yani	30	Alâ Tenekeci
2	1	Orta boylu kır bıyıklı Hacı Konstandi veled İliya	50	Alâ Bakkal
	2	Oğlu uzunca boylu kumral bıyıklı Mitro	30	Ta Bakkal
	3	Diğer oğlu kısa boylu ter bıyıklı Yorgi	22	Ta Bakkal
	4	Torunu Banayot Mitro	8	
	5	Diğer torunu Nikola veled Mitro	1	
3	1	Uzunca boylu kumral bıyıklı Yabuci Todori veled Boğdan	45	Ta merhum Fi 5 zilkaade sene 62
	2	Oğlu uzunca boylu ter bıyıklı Yorgi	18	Ta Çiftçi
	3	Diğer oğlu orta boylu şabb-ı emred Atnas	13	Edna merhum Fi 11 sene 62
	4	Diğer oğlu Komyano	11	

	5	Diğer oğlu Banayot	4	
4	1	Orta boylu kumral bıyıklı Banayot veled Todori	40	Ta Bakkal
	2	Oğlu Heralanbo	9	
5	1	Orta boylu kır bıyıklı Todori veled Yorgi	65	Ta Zeytinci
6	1	Orta boylu kumral bıyıklı Aleksi veled Yani	35	Ta Yabuci
	2	Oğlu Heralanbo	8	
7	1	Uzunca boylu kır bıyıklı Dimitraç veled Lefter	59	Ta Çiftçi
	2	Oğlu orta boylu ter bıyıklı Mihâl	18	Edna
	3	Diğer oğlu orta boylu şabb-ı emred Toka	15	Edna
	4	Diğer oğlu Heralambo	6	
8	1	Uzunca boylu kumral bıyıklı Banayot veled Manolaki	30	Ta Kayıkçı
9	1	Uzun boylu kumral bıyıklı Nikola veled Yani	39	Ta balıkçı

	2	Ođlu Estelyano	2	
10	-			
11	1	Orta boylu kumral bıyıklı Nikola veled Dimitri	30	Ta ifti
	2	Ođlu İstefani	5	
12	1	Orta boylu kara bıyıklı Yanaki veled Banayot	35	Ta Bađevan
	2	Ođlu orta boylu řabb-1 emred Marino	11	
	3	Diđer ođlu Yorgi		Ta mevlid Fi 25 safer sene 62
13	1	Orta boylu sarı bıyıklı Dimo veled Atnas	40	Ta İrgad merhum Fi 25 zilhicce sene 62
	2	Ođlu orta boylu řabb-1 emred Yani	15	Ta
	3	Diđer ođlu Yorgi	12	
	4	Diđer ođlu Dimitri	1	
14	1	Orta boylu sarı bıyıklı Konstandi veled Esterati	35	Ta ifti Ayvalıklı

	2	Ođlu orta boylu şabb-1 emred Todori	11	
	3	Diđer ođlu Nikola	5	
15	1	Uzunca boylu sarı bıyıklı Deli Mitro veled Nikola	32	Ta Irgad
16	1	Uzunca boylu sarı bıyıklı Yorgi veled Yorgi	40	Ta Irgad
17	1	Uzunca boylu kara bıyıklı Varsan veled Kiryako	45	Ta Bakkal
	2	Ođlu uzun boylu ter kumral bıyıklı Menol	25	Ta
	3	Uzunca boylu az kumral bıyıklı Andon	22	Ta Irgad
	4	Torunu Atnas veled Menol	1	
18	1	Orta boylu kumral bıyıklı Deli Yorgi veled Konstandi	40	Ta Irgad
19	1	Orta boylu Kara bıyıklı Yorgi veled Yani	40	Ta Irgad
	2	Ođlu İstani	5	Merhum Fi 20 safer sene 62
	3	Diđer ođlu Yani	3	

	4	Diđer ođlu Konstandi		Mevlid Fi 9 receb sene 62
20	-			

### Karye-i İsmailer

Hane	Numara	İsim Ve Fiziki Özellikler	Yaş	Açıklamalar
1	1	Orta boylu kır bıyıklı Simitçiođlu Yorgi veled Soter	50	Alâ Çiftçi
	2	Ođlu orta boylu şabb-ı emred Abostol	12	Edna
	3	Diđer ođlu Konstandi	10	
	4	Diđer ođlu Vasil	8	
	5	Diđer ođlu Nikola	3	
	6	Uzunca boylu ter bıyıklı Yani veled Soter	20	Edna Hizmetkarı
2	1	Orta boylu kumral bıyıklı Simitçiođlu Mitro veled Soter	32	Ta Çiftçi
	2	Ođlu Vasil		Mevlid Fi 16 sene 62

3	1	Orta boylu sarı bıyıklı Zobrani Foti veled Kozni	22	Ta
	2	Karındaşı orta boylu sarı bıyıklı Yani	25	Ta Çiftçi 58 cizye evrakı zayı'
4	1	Orta boylu kumral bıyıklı Andon veled Vasil	38	Ta Çiftçi Limnili
	2	Oğlu orta boylu şabb-1 emred Yorgi	13	Edna
	3	Diğer oğlu orta boylu şabb-1 emred Atnas	12	Edna
	4	Diğer oğlu Abostol	6	
5	1	Uzunca boylu sarı bıyıklı Kırbeoğlu Konstandi veled Dimitri	30	Ta Çiftçi
	2	Oğlu Abostol	2	
6	1	Orta boylu sarı bıyıklı Karagözoğlu Todori veled Abostol	28	Ta Çiftçi
	2	Karındaşı orta boylu ter bıyıklı Mitro	20	Ta Edremit kazasına çobanlık ile gitmiştir. Çoban
	3	Diğer karındaşı orta boylu ter bıyıklı İliya	18	Ta Çiftçi
7	1	Uzunca boylu kumral bıyıklı Todori veled Atnas	32	Ta İrgad

	2	Ođlu Mitro	7	
8	-			
9	1	Orta boylu kumral bıyıklı Kaçolođlu Atnas veled Yani	35	Ta Çiftçi
	2	Ođlu řabb-ı emred Yorgi	12	Edna
	3	Diđer ođlu Mitro		Mevlid Fi 6 rebî'ü'l-ahir sene 62
10	1	Orta boylu kumral bıyıklı Kara veli ođlu Todori veled Yorgi	26	Ta
	2	Ođlu Yorgi	1	
	3	Diđer ođlu Estelyano		Mevlid Fi 4 rebî'ü'l-ahir sene 62
11	1	Uzunca boylu kumral bıyıklı Karabelaođlu Yani veled Yorgi	38	Alâ
	2	Ođlu Sava	3	
	3	Karındaşı orta boylu kumral bıyıklı Mitro	25	Ta Çiftçi
	4	Diđer ođlu Atnas		Mevlid Fi 18 sene 62

	5	Diğer oğlu Banayot veled Mitro		Mevlid Fi 28 rebî'ü'l-ahir sene 62
12	1	Orta boylu kır bıyıklı Saho veled Dimitri	50	Ta Çoban
	2	Oğlu orta boylu kumral bıyıklı Mihal	30	Ta Çiftçi
	3	Diğer oğlu orta boylu kumral bıyıklı Yorgi	22	Ta Bakkal 58 ve 59 cizye evrakı zayı'
	4	Torunu Konstandi veled Yorgi	1	
13	1	Uzunca boylu sarı bıyıklı Makari Atnas veled Esterati	25	Ta Çiftçi 60 cizye evrakı zayı' merhum Fi 25 safer sene 61
	2	Karındaşı orta boylu şabb-1 emred Konstandi	15	Ta
14	1	Orta boylu kara bıyıklı Sofyano veled Yorgi	30	Ta Irgad
15	1	Kısa boylu sarı bıyıklı Kocabıyık Atnas veled Yani	39	Ta Çiftçi merhum Fi 18 safer sene 62
	2	Oğlu orta boylu sarı bıyıklı Lambodi	25	Ta
	3	Diğer oğlu orta boylu şabb-1 emred Sotir	13	Edna
	4	Diğer oğlu Hristodili	10	



16	1	Uzunca boylu sarı bıyıklı Andiriya veled Menol	35	Ta Çiftçi
	2	Ođlu orta boylu řabb-1 emred Mitro	12	Edna
	3	Diđer ođlu Esterati	10	
	4	Diđer ođlu Yani	6	
	5	Diđer ođlu Nikola	5	
	6	Diđer ođlu Banayot	1	
17	1	Orta boylu sarı bıyıklı Bakliođlu Andiriya veled Dimitri	29	Ta 58 cizye evrakı zayı'i Fi 15rebî'ü'l-ahir sene 61
	2	Diđer ođlu Atnas	11	
18	1	-		
	2	-		
	3	Diđer ođlu řabb-1 emred Yani	13	Edna
	4	Diđer ođlu Abostol	7	

	5	Diğer oğlu Yani	1	
19	1	Orta boylu kara bıyıklı Menol veled Panayot	35	Ta
20	1	Uzunca boylu sarı bıyıklı Yorgi veled Yani	37	Ta Değirmenci
	2	Oğlu Konstandi	5	
	3	Diğer oğlu Yani	2	
21	1	Orta boylu kumral bıyıklı Karagüllü Yorgi veled Dimitri	25	Ta
22	1	Uzunca boylu sarı bıyıklı Mitro veled İstati	38	Ta Çoban
23	1	Orta boylu kumral bıyıklı Soter veled Yavli	39	Ta Çiftçi Gıdacı
	2	Oğlu Yorgi	10	
	3	Diğer oğlu Aleksi	6	
24	1	Kısa boylu kumral bıyıklı Yavli veled Yani	39	Ta Bakkal
	2	Oğlu Mitro	10	

	3	Diğer oğlu Abostol	8	
25	1	Orta boylu kır bıyıklı Arnabut Konstandi veled Dimo	65	Amel-mande
	2	Oğlu orta boylu sarı bıyıklı Dimitri	23	Ta Çiftçi
	3	Torunu Yorgi veled Dimo	5	
26	1	Orta boylu sarı bıyıklı Abostol veled Menol	33	Ta Çiftçi
	2	Oğlu orta boylu şabb-1 emred Mitro	15	Ta
	3	Diğer oğlu Esterati	2	
27	1	Orta boylu sarı bıyıklı Lamro veled Dimo	39	Ta Çoban
	2	Oğlu Foti	5	
28	-			
29	1	Kısa boylu sarı bıyıklı Topal Yani veled Konstandi	35	Ta Irgad
	2	Üvey oğlu orta boylu ter bıyıklı Esterati veled Atnas	18	Ta Çoban

	3	Diğer üvey oğlu orta boylu ter bıyıklı Espiro veled Atnas	15	Edna Çoban
30	1	Orta boylu kır bıyıklı Menol veled Yamandi	50	Ta Duhancı merhum Fi 11 reb'ü'l-evvel sene 61
	2	Oğlu Yani	10	
	3	Diğer oğlu Galano	5	
31	1	Uzunca boylu kara bıyıklı Kara Yorgi veled Dimitri	33	Ta Çiftçi
	2	Oğlu Mitro	10	
	3	Diğer oğlu İstemat	4	
	4	Diğer oğlu Nikola	1	
32	1	Orta boylu kumral bıyıklı (?) Yani veled Yorgi	39	Ta Tornacı 58 cizye evrakı zayi' Fi 27 safer sene 61
	2	Oğlu Soter	6	
	3	Diğer oğlu Hristodili	3	
33	1	Orta boylu sarı bıyıklı Kırbeoğlu Atnas veled Dimitri	38	Ta Çoban

34	1	Uzunca boylu kumral bıyıklı Kaçoloğlu Mitro veled Abostol	25	Ta Çoban
35	1	Uzunca boylu sarı bıyıklı Macoran Todori veled Banayot	30	Ta Çiftçi 58 cizye evrakı zayı'i
	2	Oğlu Vasil	5	
36	1	Orta boylu kumral bıyıklı Vasil veled Mitro	25	Ta Çoban
37	1	Orta boylu ter bıyıklı Galatoğlu Atnas veled Todori	18	Ta Çoban
	2	Karındaşı orta boylu şabb-ı emred Espiro	13	Edna
39	1	Orta boylu kumral bıyıklı Konstandi veled Yani	20	Ta Irgad

Karesi sancağı mülhakatından Ayazmend kazasının Çandarlı nahiyesinde mütemekkin yerli ehl-i zimmet reayanın ba-irâde-i seniyye müceddeden tahrir ve yoklamasına memur buyurulan asâkir-i nizâmiye-i hazret-i şahane binbaşlarından atıfetlü Yusuf beğ bendeleri marifetiyle bu def'a bi'l-muayene müceddeden tahrir –i nüfus ve yoklama olunmuş ve reaya-yı merkumenin sağır ve kebir nüfus-ı zekurundan bir kimesne ketm ile açıkda kalmayıp kâffe-i sağır ve kebir nüfus-ı zekur tahririyle sebt-i defter kılınmış olduğunu mübeyyin sıhhat-i eseridir ki zeyli şerh ve temhir kılındı

## 5. SONUÇ VE ÖNERİLER

### 5.1.Sonuçlar

Tez konusu olan Ayazmend kazasına ait ayrı tarihlerde yer alan beş adet nüfus defterlerinin transkripsiyonu yapılmış ve defterde yer alan bilgiler ışığında adı geçen yaşam alanları, hane ve kişi sayısı, şahısların gelmiş oldukları yerlerin isimleri, kullanılan isim, unvan ve lakaplar ile adı geçen aile isimleri, uğraşılan meslekler, cizye durumları, fiziksel özellikleri, yaş dağılımları ve gulam sayıları ayrı ayrı gruplandırılarak ortaya konmuştur.

Hane sayısı ve nüfus özelliklerine göre değerlendirildiğinde kalabalık nüfuslu yerler olduğu gibi az nüfusa sahip olan yerleşim yerleri de mevcuttur. 1244 Numaralı Ayazmend kazası reaya defterine bakıldığında diğer defterlerin içeriğinden farklı olarak hane numarası yazılmayıp sadece numaralandırılma yapılarak kayıtlar yazılmıştır. Diğer defterlerde ise hanelere yer verilmiştir. En kalabalık nüfuslu defter içeriğinde 281 hane ve 720 kişi kayıt barındırmasıyla 1246 Numaralı Ayazmend Kazası Emrudabad Nahiyesi Müslim Nüfus Defteridir. Nüfusu bakımından ikinci olarak gelen 220 hane ve 463 kişi kaydı ile 1249 Numaralı Ayazmend Kazası Çandarlı Müslim Defteridir. Üçüncüsü 9 hane ve 240 kişiyle 1251 Numaralı Ayazmend Kazası Çandarlı Nahiyesi Reaya Nüfus Defteridir. Dördüncüsü içeriğinde 216 kişi kaydı ile 1244 Numaralı Ayazmend Kazası Reaya Defteridir. Ve en az nüfuslu defter 14 hane ve 79 kişi kaydı ile 1247 Numaralı Ayazmend Kazası Emrudabad Nahiyesi Reaya Nüfus Defteri olmaktadır.

Defterler incelendiğinde isim verilirken dede ve baba adlarının sıklıkla çocuklarına verildiği görülmüştür. 1244, 1251 ve 1247 Numaralı Reaya nüfus defterlerine bakıldığında en fazla kullanılan isimler Yorgi, Yani, Mitro, Konstandi, Nikola, Dimitri ve Hristo'dur. 1249 ve 1246 Numaralı Müslim nüfus defterlerinde ise en çok Mehmed, Hüseyin, İbrahim, Ali, Hasan ve Abdullah isimlerinin kullanıldığı görülmektedir. En çok uğraşılan meslekler ise Hizmetkar, Bağçevan,

Bakkal, oban, ifti ve Irgad'dır. En fazla kullanılan unvanlar ise Hacı, hafız, molla, ađazade, efendi, deli ve topal'dır. Kişilerin fiziksel özellikleri boy olarak kısa, orta, uzun/uzunca ifadeleriyle belirtilirken sakal ve bıyık durumları kara, sarı, ak/aka, kır/kırca, müzellef, köse ve ter olarak belirtilmiştir. Müzellef sakallı olarak beş defter arasından sadece 1249 Numaralı defterde 1 kişi geçmektedir.

Sonuç olarak, alışmamız Ayazmend kazasının demografik yapısı ve tarihi ile ilgili deđerli bilgiler barındırmaktadır. Balıkesir ve çevresini araştıracak kişiler için yardımcı bir kaynak niteliğindedir. Geçmişin aydınlatılması yolunda yapılacak olan alışmalara fayda sağlarnasını temenni ediyoruz.

## **5.2. Öneriler**

Şu unutulmamalıdır ki, alışmasını gerçekleştirdiđimiz nüfus defterlerinde hesaplama hataları mevcuttur. Aynı zamanda sadece erkek nüfusun kayıt altına alınmasından tüm nüfus hakkında kesin bilgilere sahip olamamız mümkün değildir. Defter hatalarından ve belgelerin zarar gören kısımları bulunduđundan dikkatli bir şekilde incelenmeli ve kontrol edilmelidir.

## KAYNAKÇA

- Arıkan, Z. (2001). Gömeç kasabasının tarihsel gelişimi. *Tarihin Kucağında Gömeç Sempozyumu*, İzmir: Uşşak Matbaası.
- Aydın, M. (1990). Sultan II. Mahmud döneminde yapılan nüfus tahrirleri. *Sultan II. Mahmud ve Reformları Semineri*, İstanbul: Edebiyat Fakültesi Basımevi, s.94.
- Başaran, M. (2017). 1830-1842 yılları arasında nüfus defterleri kapsamında Ödemiş ve köyleri. *Adnan Menderes Üniversitesi Sosyal Bilimler Enstitüsü Dergisi*, 4 (3), 307-321.
- Bozkurt, N. (2007). Nüfus. *Türkiye Diyanet Vakfı İslam Ansiklopedisi (DİA)*. <https://islamansiklopedisi.org.tr/nufus#1> (06.05.2024).
- Çimen, A. (2012). Sayım, kayıt düzeni ve teşkilatlanma açısından Osmanlıda nüfus hizmetleri. *Gazi Üniversitesi İktisadi Ve İdari Bilimler Fakültesi Dergisi*, 14(3), 183-216.
- Erdem, Ö. (1999). *Dünden bugüne Altınova*. Altınova: Altınova Belediyesi.
- Erdem, Ö. (2022). Ayazmend'den Altınova'ya. B. Akbüber (Ed.), *Ayvalık tarihi üzerine akademik çalışmalar seçkisi* içinde (ss. 280-285). Ayvalık: Ayvalık Belediyesi Kültür Yayınları.
- Feyzioğlu, H.S. (2018). Suşehri nüfus sayımı (1835-1843) Örneğinde nüfus defterleri. *Tarih Araştırmaları Dergisi*, 37 (64), 261-272.
- Karpat, Kemal H. (2010). *Osmanlı nüfusu 1830-1914*. (2). 2016: Timaş Yayınları.
- Koç, Y. (2013), Ömer Lütfi Barka'nın tarihsel demografi çalışmalarına katkısı ve klasik dönem Osmanlı nüfus tarihinin sorunları, *Bilig Türk Dünyası Sosyal Bilimler Dergisi*, 0 (65), 177-202.
- Sevim, S. (1993). *16. yüzyılda Karesi sancağı*. Yayınlanmamış Doktora Tezi. Ankara: Ankara Üniversitesi, Sosyal Bilimler Enstitüsü.
- Taş, K.Z. (1993). *Tapu tahrir defterlerine göre 16. yüzyılda Bolu sancağı*. Yayınlanmamış Doktora Tezi. Ankara: Ankara Üniversitesi, Sosyal Bilimler Enstitüsü.
- Umar, B. (1993). *Türkiye'deki tarihsel adlar*. (2). İstanbul: İnkılap Kitabevi.
- Uzunçarşılı, İ.H. (1994). *Osmanlı tarihi*. Ankara: TTK.



## EKLER

### EK 1: 1244 Numaralı Nüfus Defterinin İlk Sayfası

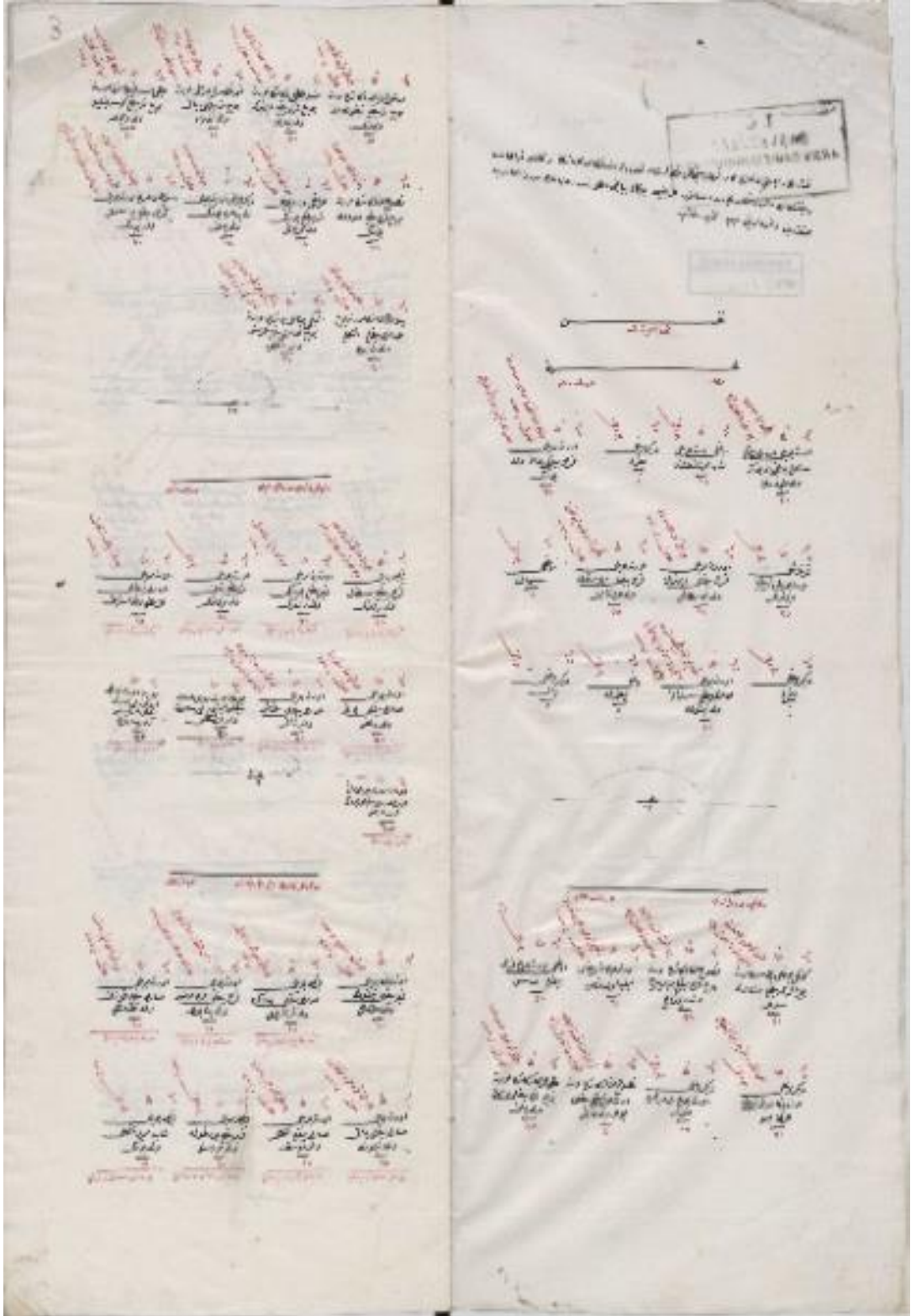

**EK 2: 1244 Numaralı Nüfus Defterinin Son Sayfası**

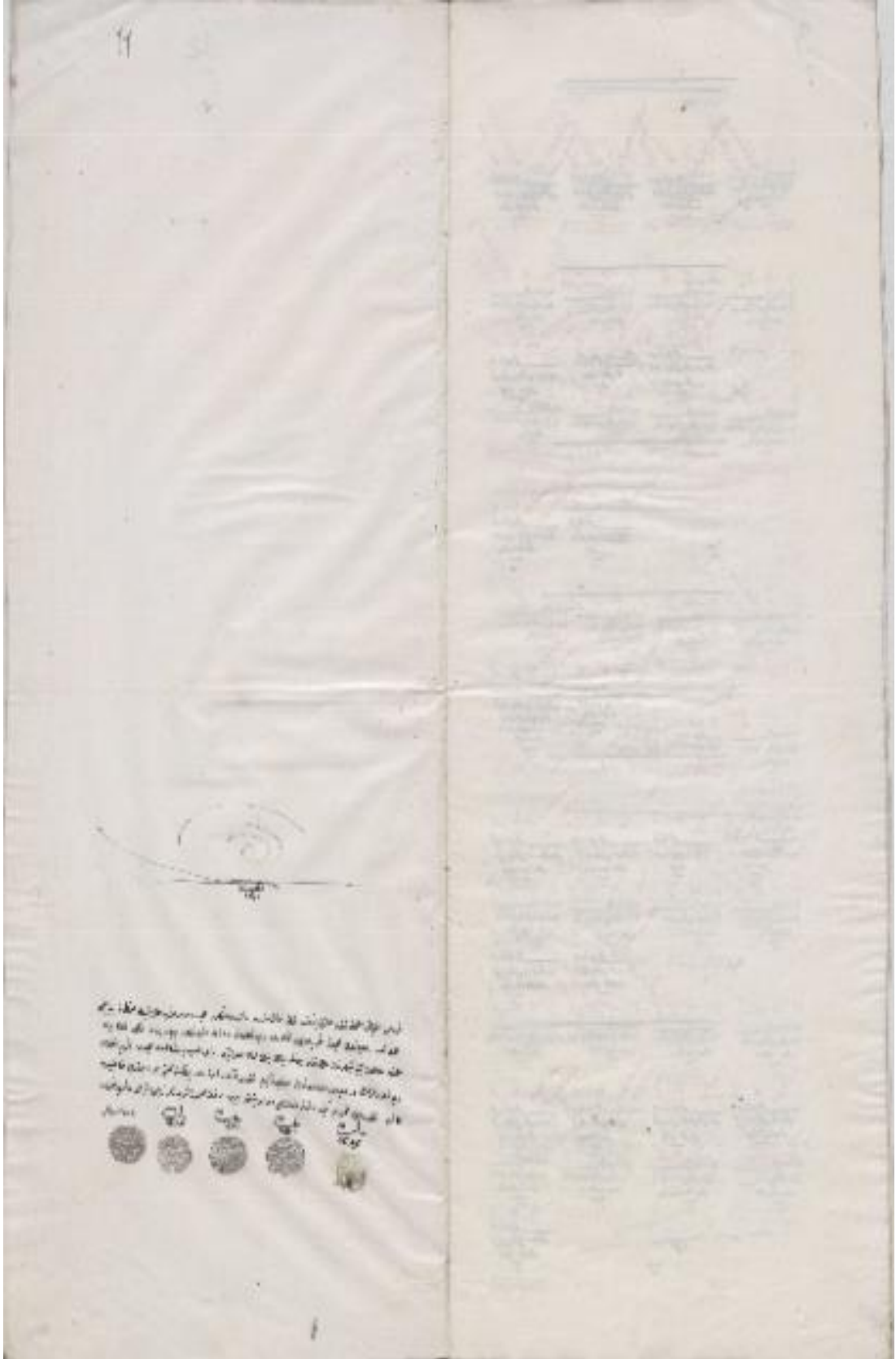

EK 3: 1246 Numaralı Nüfus Defterinin İlk Sayfası



**EK 4: 1246 Numaralı Nüfus Defterinin Son Sayfası**

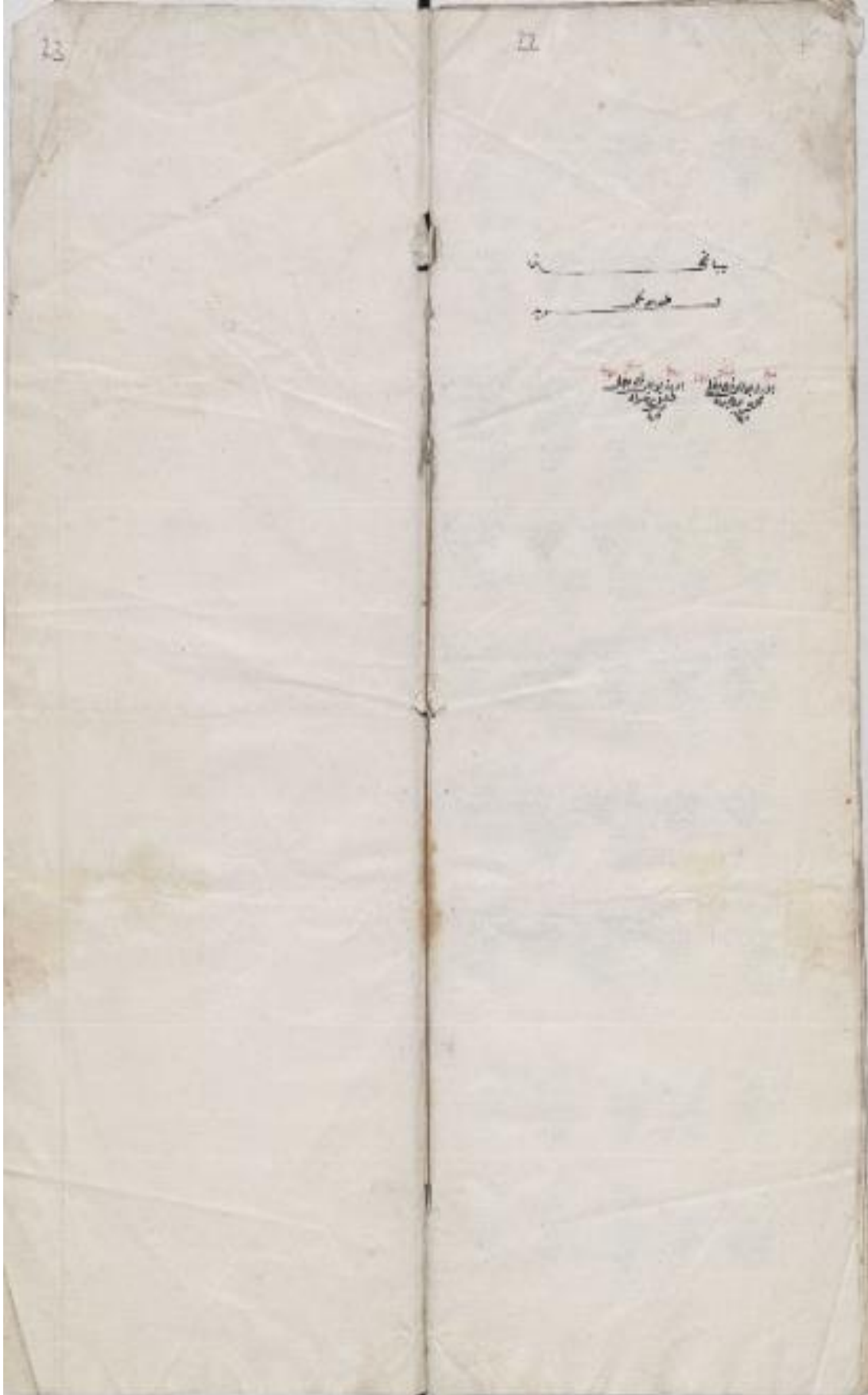



EK 5: 1247 Numaralı Nüfus Defterinin İlk Sayfası

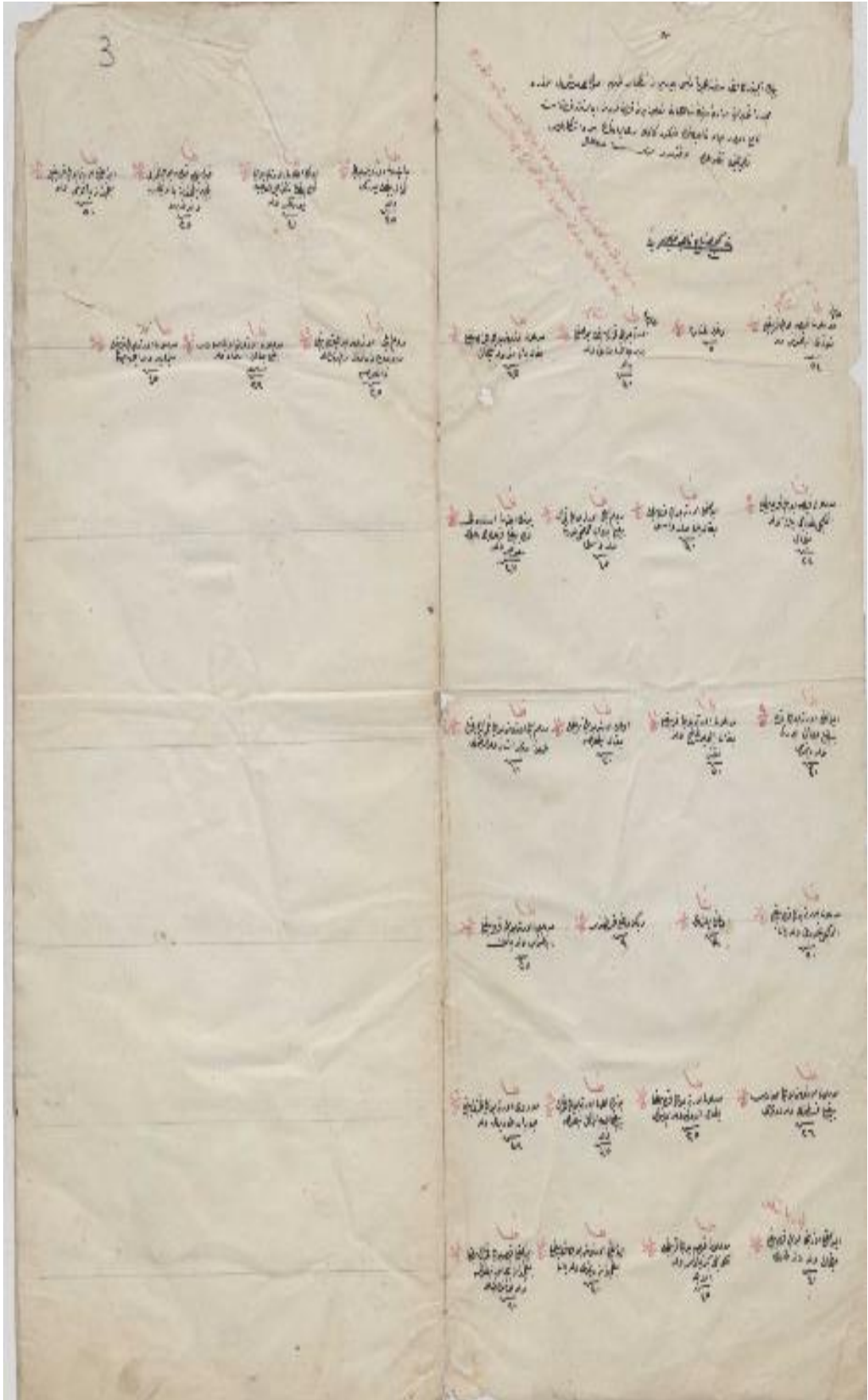

**EK 6: 1247 Numaralı Nüfus Defterinin Son Sayfası**

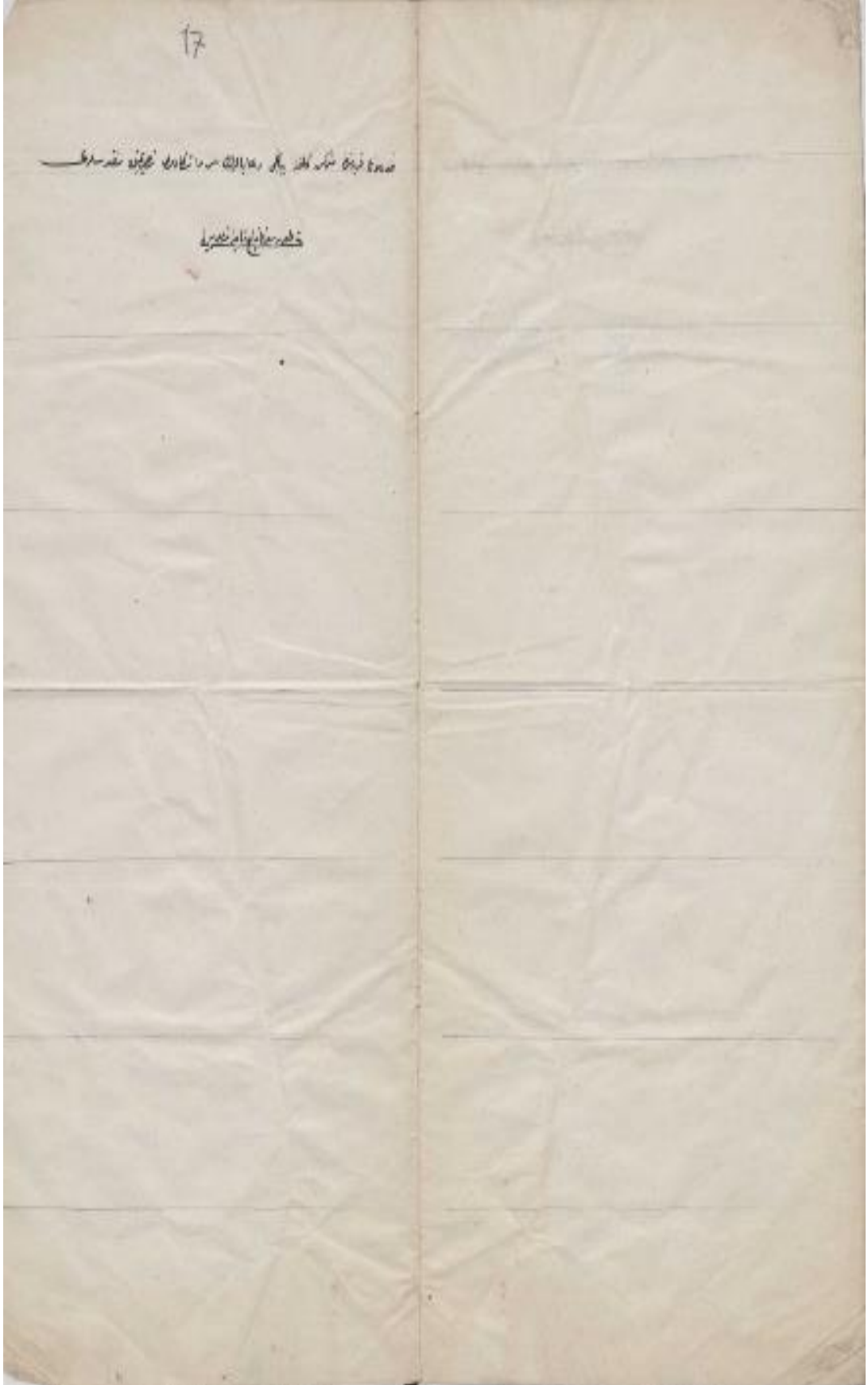

3

تصویر شماره

1	2	3	4	5	6	7	8	9	10	11	12	13	14	15	16	17	18	19	20	21	22	23	24	25	26	27	28	29	30	31	32	33	34	35	36	37	38	39	40	41	42	43	44	45	46	47	48	49	50	51	52	53	54	55	56	57	58	59	60	61	62	63	64	65	66	67	68	69	70	71	72	73	74	75	76	77	78	79	80	81	82	83	84	85	86	87	88	89	90	91	92	93	94	95	96	97	98	99	100
---	---	---	---	---	---	---	---	---	----	----	----	----	----	----	----	----	----	----	----	----	----	----	----	----	----	----	----	----	----	----	----	----	----	----	----	----	----	----	----	----	----	----	----	----	----	----	----	----	----	----	----	----	----	----	----	----	----	----	----	----	----	----	----	----	----	----	----	----	----	----	----	----	----	----	----	----	----	----	----	----	----	----	----	----	----	----	----	----	----	----	----	----	----	----	----	----	----	----	-----

EK 8: 1249 Numaralı Nüfus Defterinin Son Sayfası

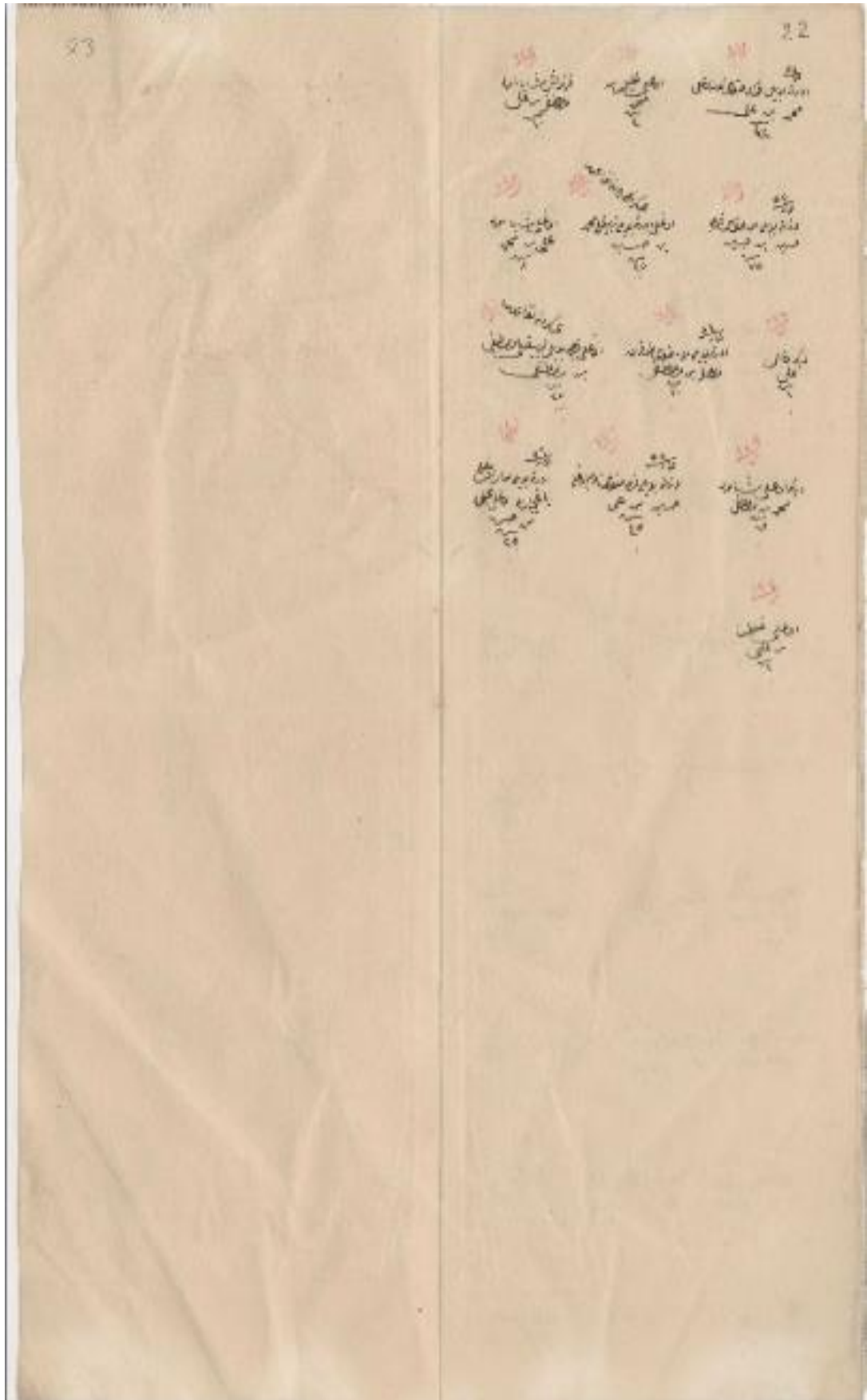



**EK 9: 1251 Numaralı Nüfus Defterinin İlk Sayfası**



**EK 10:** 1251 Numaralı Nüfus Defterinin Son Sayfası

